

# Visualisering af interesser for det danske areal

Byudvikling og tekniske anlæg



Kultur



Natur



Kombinationskort

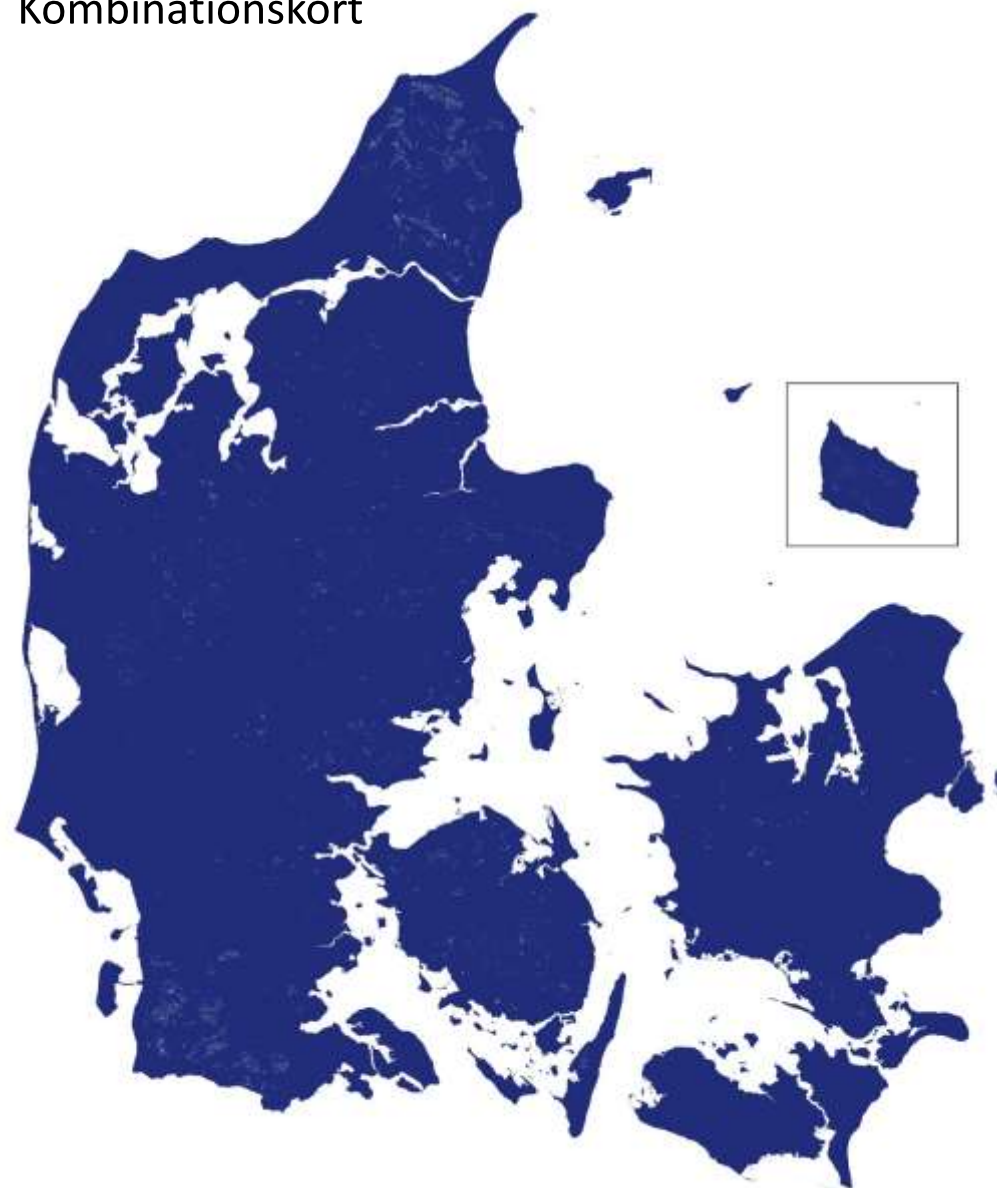

Miljø



Landbrug

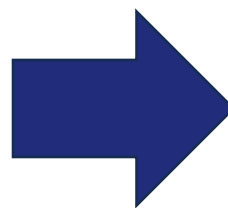

# Interesser - byudvikling og tekniske anlæg

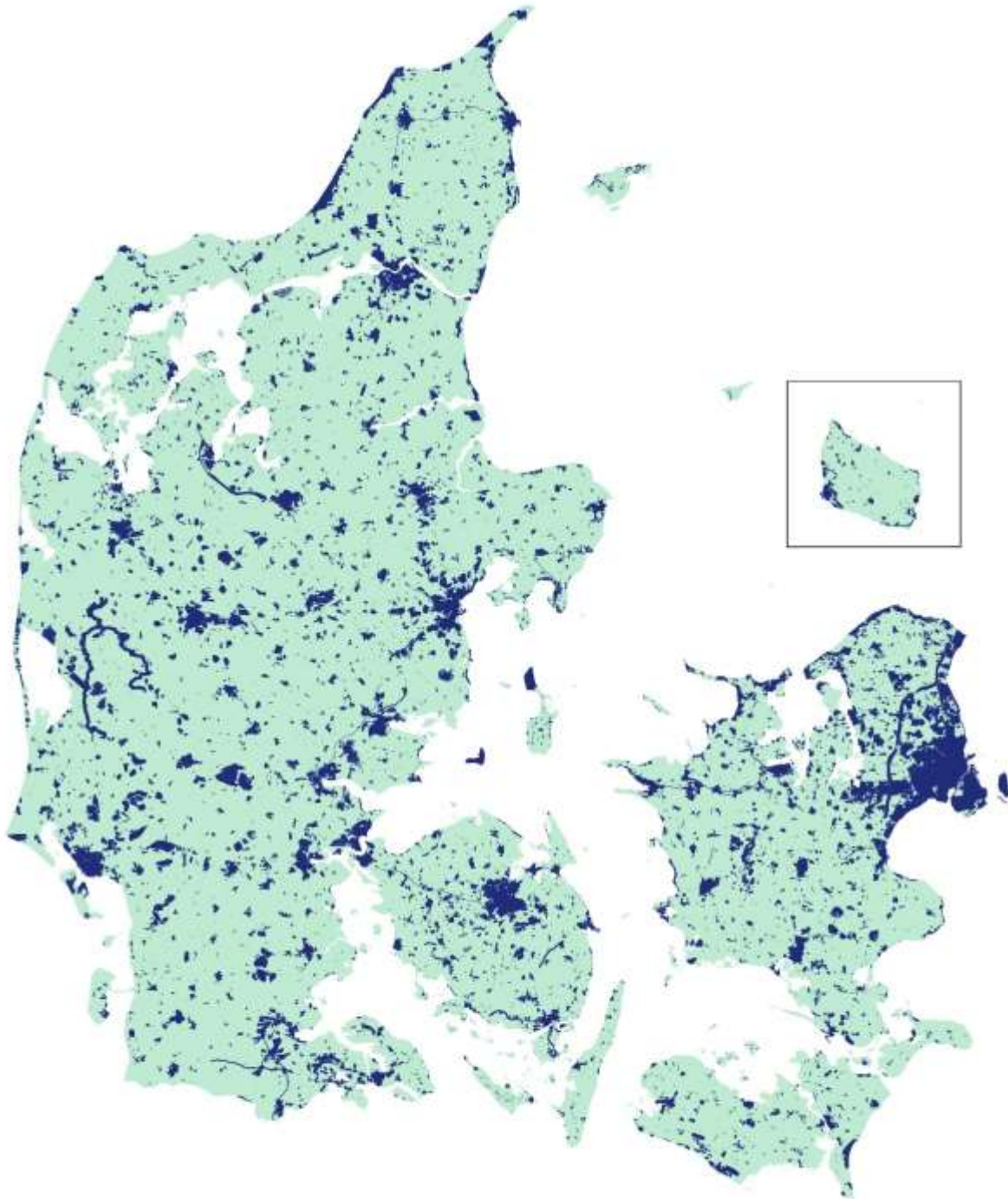

Omfatter:

- Byggefelt, vedtaget
- Kommuneplan, byzone og sommerhusområde, vedtaget
- Kommuneplan, detailhandel, vedtaget
- Lokalplaner, vedtaget
- Omdannelseslandsby, vedtaget
- Områder til virksomheder med særlige beliggenhedskrav, vedtaget
- Planlagte Trafikanlæg, vedtaget
- Planlægning zonekort
- Produktionserhvervsområder, vedtaget
- Transformationsområde, vedtaget
- Råstofområder
- Bygning på fremmed grund, flade, gældende
- Rekreative områder, GeoDanmark
- Teknisk Anlæg (område med link til BBR), GeoDanmark
- Teknisk Areal (område med ang. af anvendelse), GeoDanmark

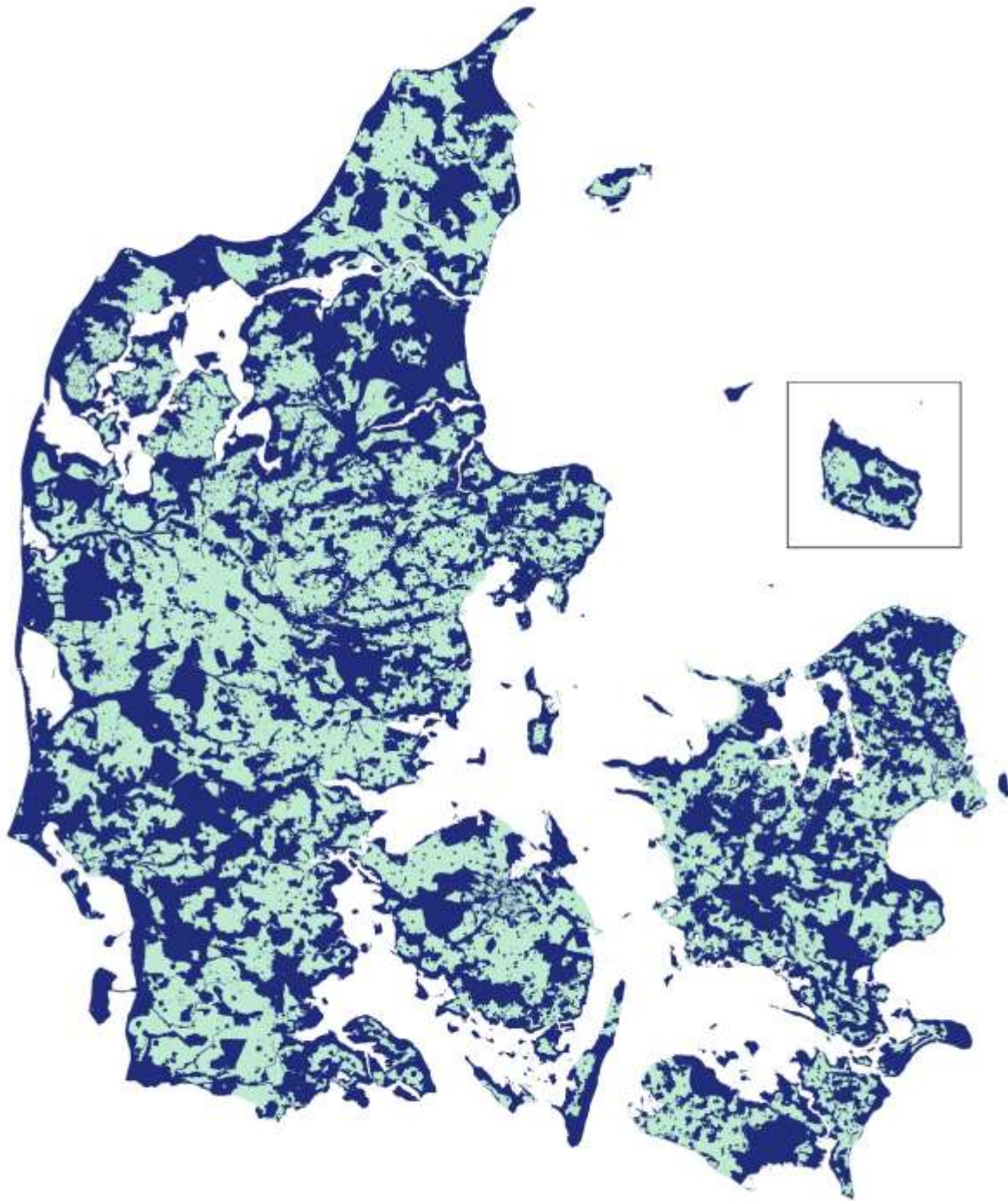

## Kulturinteresser

Omfatter:

- Bevaringsværdige landskaber, vedtaget
- Kirkebyggelinjer
- Kulturarvsarealer
- Større sammenhængende landskaber, vedtaget
- Værdifulde kulturmiljøer, vedtaget
- Fredede fortidsminder, areal
- Fredede fortidsminder, beskyttelseslinjer
- Kulturhistoriske bevaringsværdier, vedtaget

# Landbrugsinteresser

Omfatter:

- Store Husdyrbrug, vedtaget
- Særlig værdifulde landbrugsområder, vedtaget
- Markblokke

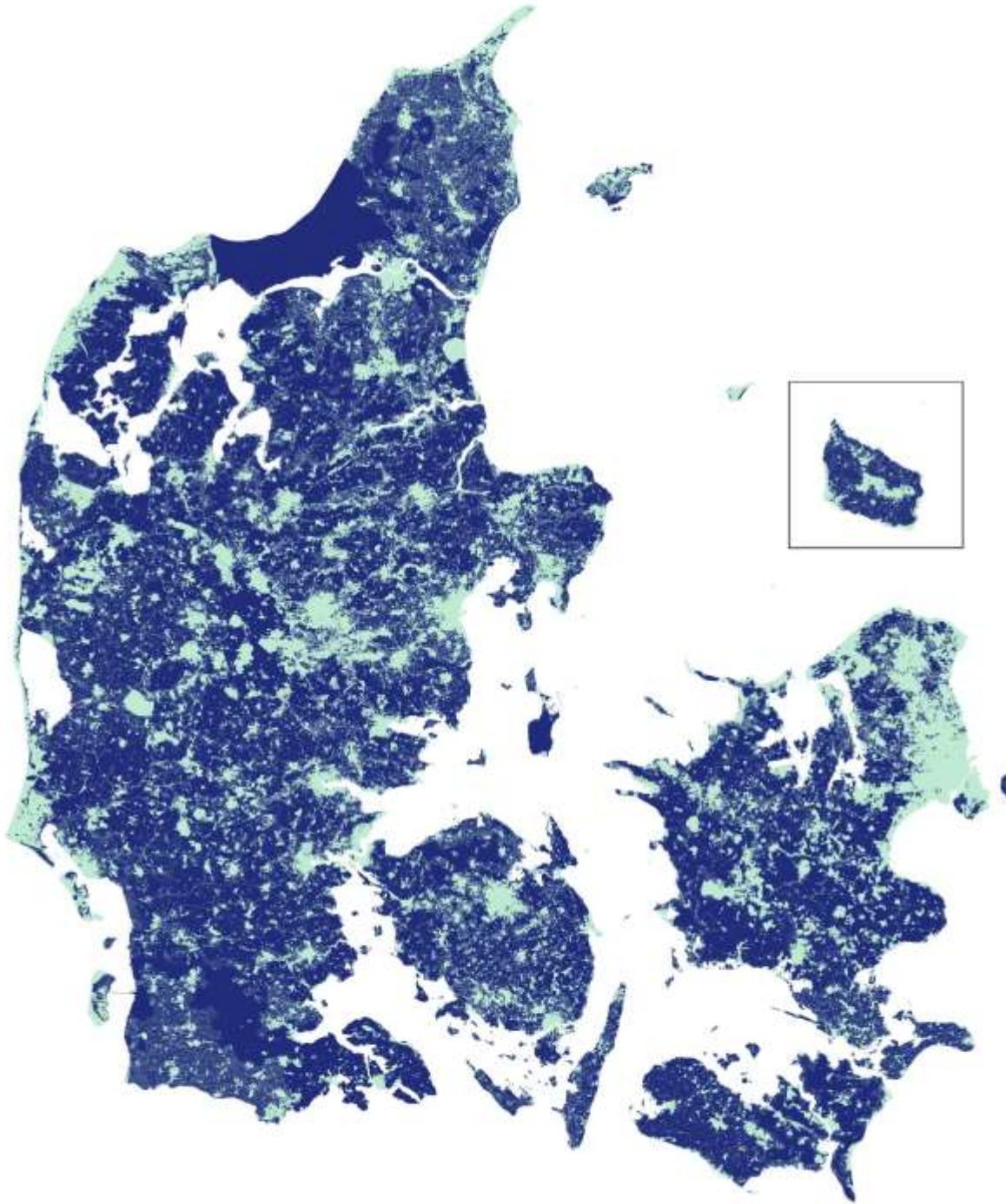

# Miljøinteresser

Omfatter:

- Boringsnære beskyttelsesområder (MST)
- Følsomme indvindingsområder (MST)
- Indsatsområder (MST)
- Indvindingsoplande inden for OSD\* (MST)
- Indvindingsoplande uden for OSD\* (MST)
- Indvindingsoplande, jordforureningsloven (MST)

*\*områder med særlige drikkevandsinteresser*

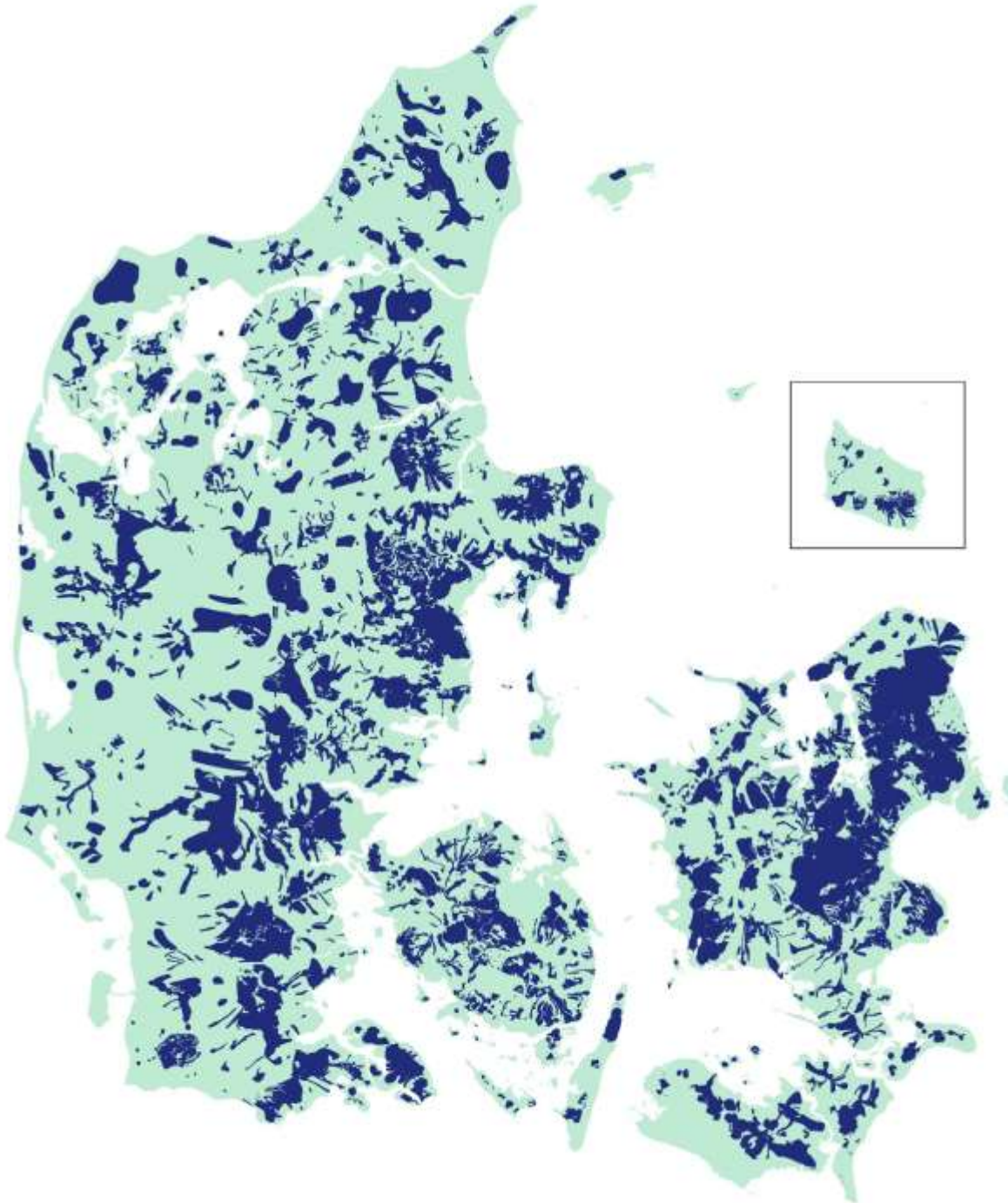

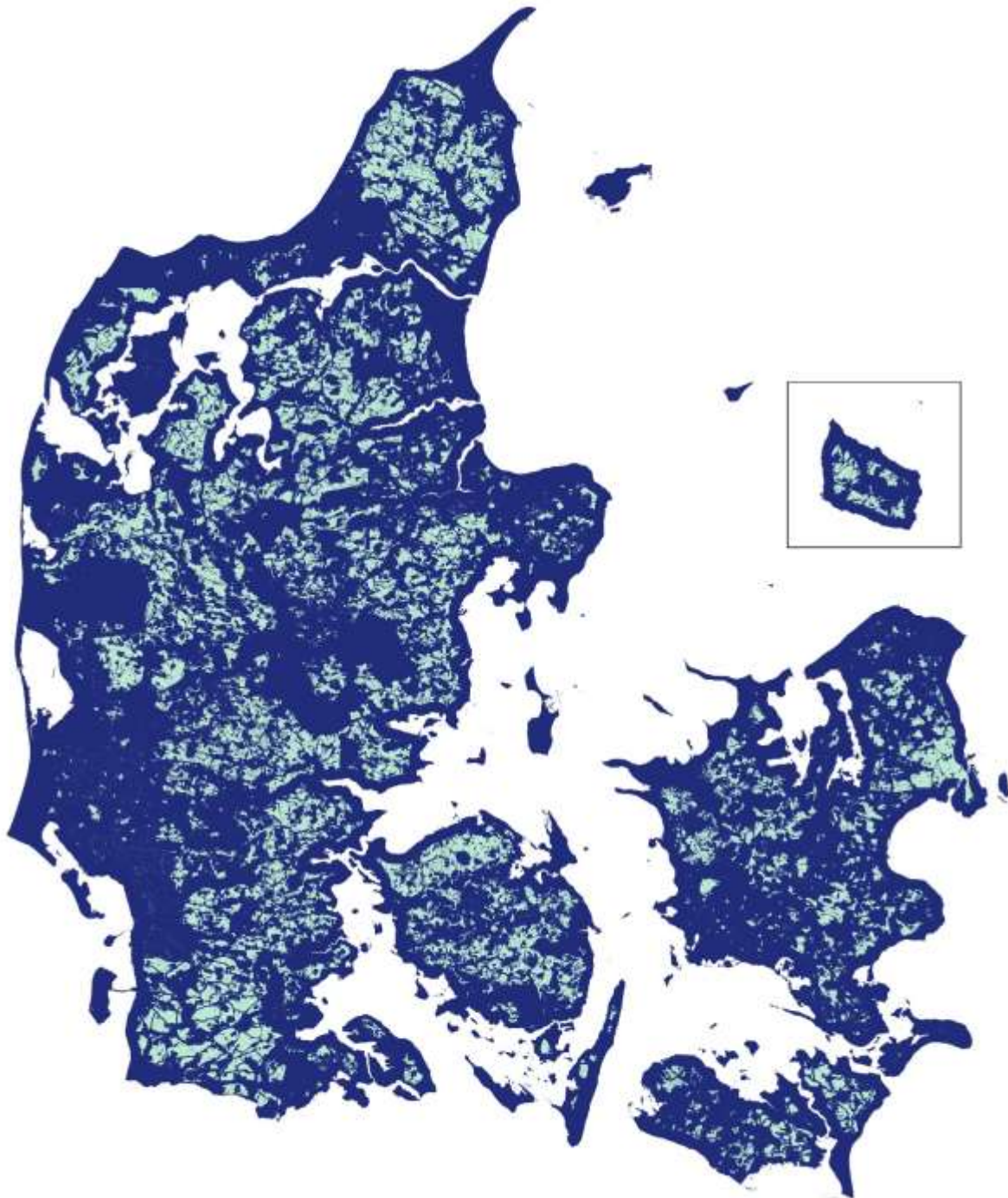

## Naturinteresser

Omfatter:

- Kystnærhedszone\*
- Lavbundsarealer, vedtaget
- Naturbeskyttelsesområder, vedtaget
- Skovbyggelinjer
- Skovrejsningsområder, vedtaget
- Strandbeskyttelse
- Søbeskyttelseslinjer
- Åbeskyttelseslinjer
- Økologiske forbindelser, vedtaget
- Bekendtgørelsesfredninger
- Beskyttede naturtyper
- Bevaringsværdige egekrat
- Fredskov
- Geologiske bevaringsværdier, vedtaget
- Habitatnatur, lysåbne naturtyper
- Habitatnatur, skovnaturtyper
- Habitatnatur, søer over 5 ha
- Klitfredning
- Natur- og vildtreservater
- Natura 2000: Fuglebeskyttelse
- Natura 2000: Habitatområder
- Naturmæssig særlig værdifuld skov
- Naturmæssigt særlig værdifuld skov på offentlige arealer (§25-skov)
- Ramsarområder
- Skove, GeoDanmark
- Søer, GeoDanmark
- Vådområdeprojekter i Vandmiljøplan 2
- Vådområdeprojekter i Vandmiljøplan 3

*\*areal inden for udpegningslinjer*

## Hvad viser interessekortene?

Interessekortene illustrerer nogle af de mange interesser, der knytter sig til og har betydning for anvendelsen af landets arealer. De er således eksempler på den kompleksitet, der er forbundet med at balancere de mange målsætninger for arealerne.

*Byudvikling og tekniske anlæg:* Her er der tale om konkrete anlæg, råstofområder, områder til produktions-erhverv, landsbyer, sommerhusområder, områder der er udlagt til byzone mv.

*Miljø:* Denne kategori rummer udpegninger til indvindingsoplade, udpegninger vedrørende grundvandsbeskyttelse, områder hvor der er risiko for oversvømmelse og erosion mv.

*Kultur:* Kulturkategorien dækker både konkrete fortidsminder, beskyttelseslinjer omkring kirker men også landskabsudpegninger som typisk tager afsæt i de kulturspor, der ønskes bevaret.

*Landbrug:* Landbrugskategorien dækker særligt værdifulde landbrugsarealer, udpegninger til store husdyrbrug og omfanget af marker (markblokke).

*Natur:* Naturkategorien rummer de fleste kort. Det drejer sig om konkret natur såsom (søer, enge, skov mv.) og natura 2000, samt udpegninger der har til formål at beskytte den eksisterende natur. Derudover er der en række udpegninger som har til formål at sikre en prioritering af naturen.

*Kombinationskort:* Omfatter samtlige udpegninger fra foregående kort og viser andelen af det danske areal, der er omfattet af en eller flere interesser.