

Bilag 1 Anvendelse af FKI med udgangspunkt i FFB-metoden

Indhold

FFB-overblik.....	2
Eksempler på brug af FKI indenfor FFB	6
Model: Anledning.....	7
FFB-eksempel	10
Model: Oplysningsaktivitet	12
FFB-eksempel	14
Model: Tilstand	15
FFB-eksempel	18
Model: Område.....	19
FFB-eksempel	20
Model: Vurdering	22
FFB-eksempel	23
Model: Indsatsforløb.....	24
FFB-eksempel	26
Model: Mål	28
FFB-eksempler.....	31
Model: FokusTilstand	38
FFB-eksempler.....	39
Model: Indsats.....	41
FFB-eksempel	43

Model: Opfølgingsresultat44
 FFB-eksempel46
 Model: Borgerkontakt47
 FFB-eksempel48

FFB-overblik

For at give et overblik over, hvordan FKI mere præcist understøtter FFB, er FKI herunder beskrevet ud fra FFB.

I Figur B1-1 gengives oversigten over FKI.

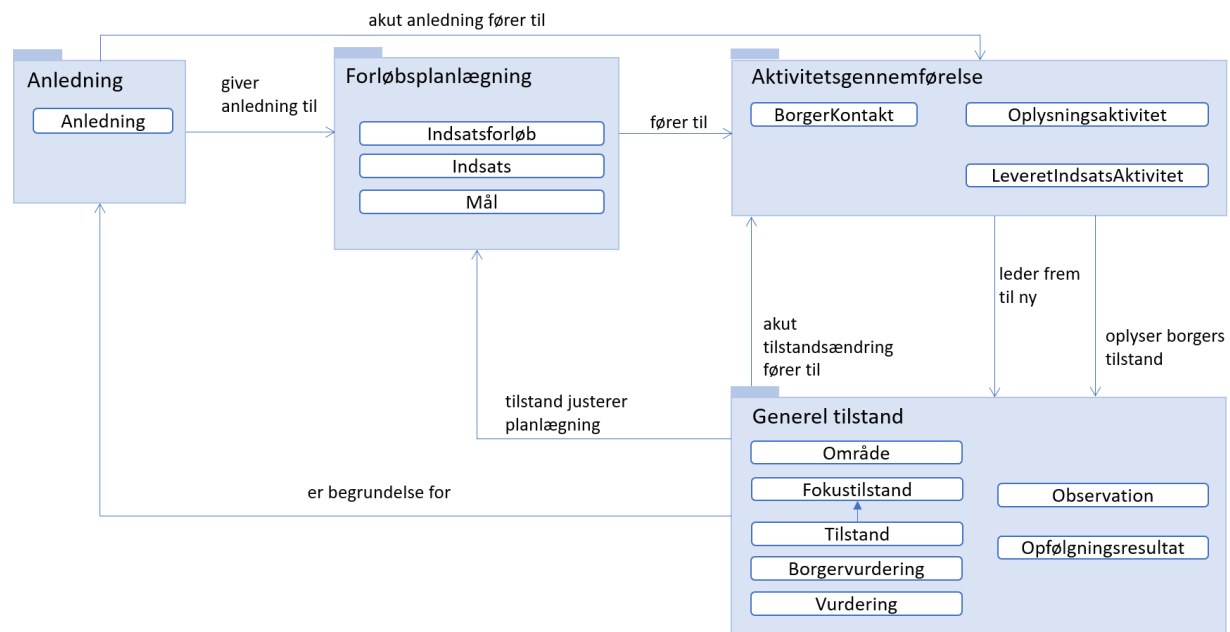

Figur B1-1. Processer og dokumentationselementer (modeller) i FKI

I figur B1-2 ses FFB-overblikfiguren, som er kendt fra FFB-guiden, og i figur B1-3 er samme proces og datapunkter beskrevet vha. FKI-klasserne. Det kræver indsigt i FFB at læse denne forklaring, for der bruges FFB-relaterede begreber, som ikke forklares. Viden om FFB kan fås i FFB guiden¹.

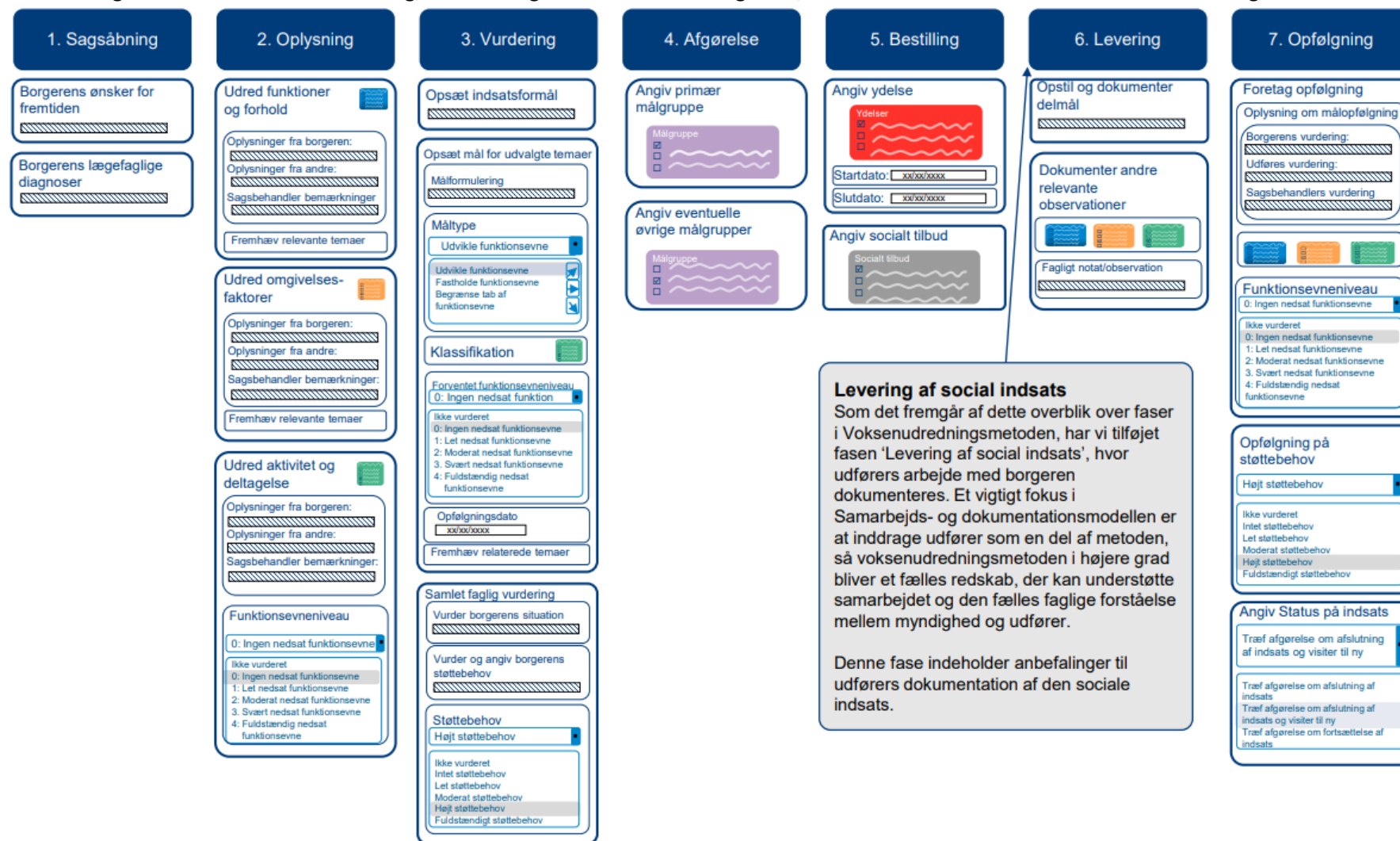

Figur B1-2. FFB-proces

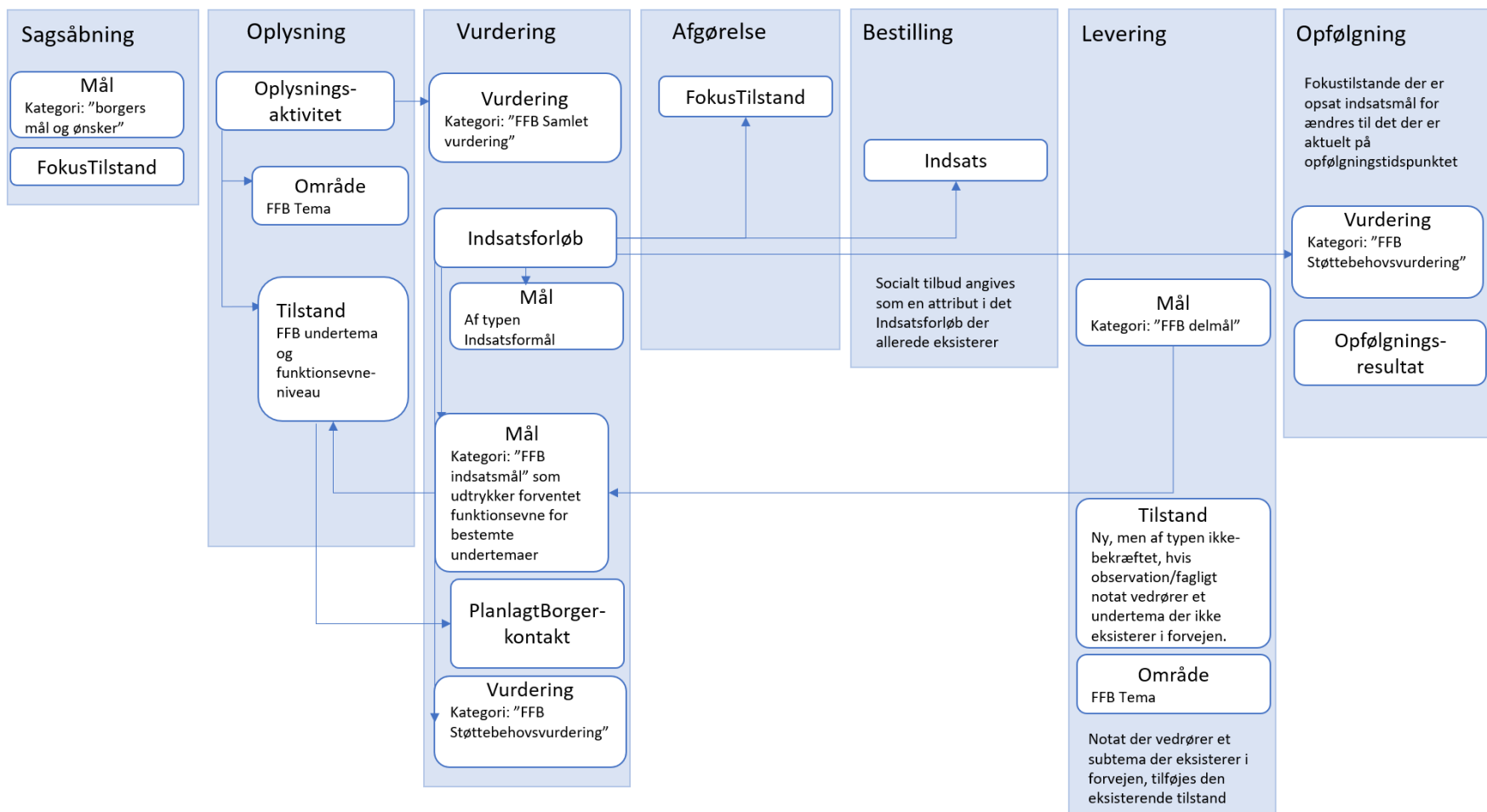

Figur B1-3. FKI forklaret ud fra FFB

I FFB beskriver man ifm. sagsåbning borgers mål og ønsker, hvilket i FKI kan repræsenteres i klassen *Mål*. For at angive, at der netop er tale om dette mål, så sættes målkategorien til "borgers mål og ønsker (FFB)". I forbindelse med FFB sagsåbning skal man også kunne angive borgers lægefaglige diagnoser. I FKI svarer det til, at man opretter en *FokusTilstand* for hver af de diagnoser, som er registreret på borgeren.

¹ <https://www.kl.dk/kommunale-opgaver/socialomraadet/faelles-faglige-begreber/materialer/>

Når man kommer til FFB-processen Oplysning, er det første man gør ift. FKI at oprette en *Oplysningsaktivitet*. *Oplysningsaktivitet* er i FFB-regi altid en socialfaglige udredning, og pilene i figuren betyder, at man knytter al dokumentation vedr. FFB-temaer og FFB-undertemaer, som man dokumenterer i denne proces, til *Oplysningsaktivitet*. Der oprettes et *Område* for hvert FFB-tema, hvor man har noget at dokumentere. Der oprettes også en *Tilstand* for hvert undertema. Både for dem, der blot fremhæves ('funktioner og forhold' og 'omgivelser') og for dem, hvor der skal ske mere selvstændig dokumentation ('aktivitet og deltagelse').

I FFB-processen Vurdering skal der først laves en vurdering af borgers situation, altså en samlet vurdering på baggrund af de FFB-temaer og FFB-undertemaer, som den socialfaglige udredning er kommet frem til. Dette gøres i FKI vha. en *Vurdering* af kategorien "FFB Samlet vurdering" – og denne kan (jævnfør pilen i figuren) knyttes til den *Oplysningsaktivitet* (dvs. den socialfaglige udredning), som den er konklusionen på. I FFB-vurderingsprocessen er det næste skridt at oprette indsatsformål og indsatsmål. I FKI betyder det dog, at vi først bliver nødt til at oprette et *Indsatsforløb*. *Indsatsforløbet* kan nærmest forstås som fixpunktet for den samlede sociale indsats, som man allerede i vurderingsfasen går i gang med at planlægge. Indsatsformålet er i FKI et *Mål* med kategorien "indsatsformål". Hvert indsatsmål er også et FKI *Mål*, men disse har dog typen "FFB indsatsmål". Det er muligt i et FFB indsatsmål at udtrykke den forventede funktionsevne for udvalgte undertemaer, men dette er kun muligt, fordi FFB indsatsmålet kan pege tilbage på *Tilstand* (så man ved, hvilket undertema målet handler om). Man skal ifølge FFB også oprette opfølgingsdatoer på indsatsmål. I FKI understøttes dette ved at de udvalgte undertemaer tilføjes en *PlanlagtBorgerkontakt* (*Som i dette dokument forklares under 'Borgerkontakt'*). Slutteligt i FFB-vurderingsfasen oprettes der en *Vurdering* med kategorien "FFB Støttebehovsvurdering".

I FFB-afgørelsesfasen tilknyttes en målgruppe, som i FKI er en *FokusTilstand*. Denne relateres i FKI til *Indsatsforløbet*, som jo er fixpunktet for den sociale indsats.

I FFB-bestillingsfasen tilknyttes en eller flere ydelser til den sociale indsats. FFB-ydelserne dokumenteres som FKI *Indsats*², og tilknyttes til *Indsatsforløbet*. I bestillingsfasen skal FFB-tilbud også dokumenteres. Det gøres ved at opdatere det eksisterende *Indsatsforløb* med en tilbudskode.

I forbindelse med FFB-levering skal det være muligt for den, der leverer den sociale indsats, at tilknytte delmål, og hvert delmål skal kunne relateres til et indsatsmål. I FKI er delmål *Mål* med kategorien "FFB-delmål", og de kan relateres til allerede eksisterende *Mål*, der har kategorien "FFB indsatsmål". Under leveringen kan der også fremkomme nye oplysninger om borgeren, som i FFB beskrives som observationer eller faglige notater, der skal dokumenteres under FFB-temaer og -undertemaer. For undertemaer, som er centralt databærende, er det rigtig vigtigt, at dokumentationen fortsætter, hvis undertemaet eksisterer i forvejen (altså at en *Tilstand* er oprettet i forbindelse med seneste *Oplysningsaktivitet*). Er dette tilfældet, tilføjes der i den eksisterende *Tilstand* et fagligt Notat. Hvis det undertema, som man ønsker at lave et fagligt notat på, ikke eksisterer i forvejen, oprettes en ny *Tilstand*, hvor verifikationsstatus er sat til "ubekræftet", og notatet skrives i denne nyoprettede tilstand. *Tilstanden* skal angives som

² Indsats-klassen skulle fra et FFB-synspunkt nok være navngivet Ydelse. Det har dog været en pointe for FKI at harmonisere FSIII og FFB. At den er kommet til at hedde Indsats er ikke et udtryk for at FSIII er vigtigere end FFB, men at *Indsats* bærer mere af dokumentationen i FSIII og derfor bruges mere i FSIII end i FFB.

”ubekræftet” da det i FFB er blevet besluttet, at det er myndighed, der endeligt beslutter om en *Tilstand* er til stede. Hvis det faglige notat vedrører et Tema, oprettes blot et nyt *Område*, med den relevante temakode.

I FFB-opfølgningen foretages opfølgningen på indsatsmål ved at de *Tilstande*, der var genstand for indsatsmål, ændres til det, der er aktuelt på opfølgningstidspunktet. Det giver datamæssigt det resultat, at man kan se på data, at der er tale om den samme tilstand, i (mindst) to forskellige versioner på to forskellige tidspunkter (oplysnings- og opfølgningstidspunktet), hvilket er meget hensigtsmæssigt. Opfølgningen omfatter også, at der knyttes en ny *Vurdering* af typen ”FFB støttebehovsvurdering” til *Indsatsforløbet* (så findes den også til to forskellige tidspunkter). Desuden oprettes der et *Opfølgningsresultat*.

Med ovenstående beskrivelse er der gjort rede for, hvordan de forskellige dele af FFB kan understøttes af FKI. Der er ikke redegjort for, i hvilket omfang andre dele af FKI kan være relevant på Voksenområdet. Eksempelvis kunne man forestille sig, at en *Anledning* (altså en henvendelse eller henvisning) også på et tidspunkt blev relevant for FFB, som en datastruktur, hvor flere af de oplysninger, der nævnes i VUM, og de eksisterende FFB-oplysninger fra sagsåbningen kunne hænges op på. En anden mulighed kunne være at oprette *Borgerkontakter* og *LeveretIndsatsAktivitet* på de sociale tilbud, der ikke omfatter et botilbud, fordi der jo er kontakt mellem borger og udfører på en bestemt dag, og der sker noget helt bestemt, som det måske er relevant at dokumentere. Der er ikke noget til hinder for at bruge FKI til brugsscenarier, der rækker ud over FFB, men man skal vide at der er en større usikkerhed forbundet med det, fordi der på et senere tidspunkt kan ske udvidelser af FKI, der strukturerer eller tilpasser yderligere.

Eksempler på brug af FKI indenfor FFB

I de følgende afsnit beskrives og eksemplificeres de modeller i FKI, der er relevante for FFB.

Læsevejledning til model-beskrivelser:

- Læg mærke til, at i nedenstående tabeller betyder to enkelt-anførselstegn, at der refereres til en kode. Fx ’Støtte til etablering i bolig’, som er en tilstand i FFB.
- Nogle udtryk er opdelt med en skråstreg fx *Borger/Andreas* eller *Borgerkontakt/AndreasOpfølgningsresultat*. Disse udtryk er referencer mellem modeller, og de gør det muligt at bygge modeller sammen til nye formål. Når der står *Borger/Andreas*, skal man altså forestille sig, at det er et udtryk, der peger på en *Borger* model, der udtrykker *Andreas* stamoplysninger. Det betyder også, at borgermodellen vil skulle sendes med, hvis der er tale om en besked eller en indberetning.
- I forhold til de modeller og eksempler, der er i den tekniske dokumentation³, er der i denne beskrivelse fokus på det faglige indhold. Det betyder at teknisk indhold, der er tilføjet, for at følge den internationale standard HL7 FHIR ikke er beskrevet i detaljer her. De udeladte felter omhandler primært status og kategorier, og de nævnes i fodnoterne, så det er nemt at slå flere detaljer op i den tekniske dokumentation.

³ <http://build.fhir.org/ig/hl7dk/KL-dk/>

Model: Anledning

Anledning bruges til at dokumentere, at en henvendelse om eller henvisning til en indsats eller ydelse er modtaget i en dansk kommune. Brugen af modellen skal tydeligt afspejle, om der er tale om en henvendelse eller en henvisning. En henvisning omtaler en indsats eller ydelse, som skal udføres, og den kommer typisk fra praktiserende læge eller hospital. En henvendelse er en anmodning, som typisk kommer fra borger selv, pårørende eller parter i sundhedsvæsenet, hvor henvisningen alene ikke er nok til at igangsætte indsatser/ydelser. Henvendelsen skal udredes/afklares inden der tages stilling til, om man som kommune vil bevillige.

Vær opmærksom på, hvis Anledning anvendes indenfor FFB, at modellen primært er kravspecificeret ud fra FSIII. Anledning dækker kun delvist VUM's krav til sagsåbning. Desuden, som det ses i Figur B1-3, er FFB's krav til sagsåbning dækket af andre modeller.⁴

Anledning				
Felt	Definition	Obligatorisk/højst én /flere tilladt	Udfaldsrum	Bemærkning
ansvarlig	Den som har ansvar for henvendelsen/henvisningen	Obligatorisk Højst én	Peger på en Organisation eller Medarbejder	Læg mærke til, at den ansvarlige ikke er den samme som den, der henvender sig. Den ansvarlige har altid ansvar for den ordre eller det forslag som Anledning indeholder, og sådan et ansvar kan ikke lægges på fx borger eller pårørende. Derfor skelnes på følgende måde: <ul style="list-style-type: none">• Hvis det er en læge eller et hospital der henviser mhp. rehabilitering, akut sygepleje mm, så er det denne organisation/fagperson, der skal angives som ansvarlig.

⁴ Ud over de nævnte felter indeholder Anledning to status-felter: status og hensigt, som kan slås op i den tekniske dokumentation. <http://build.fhir.org/ig/hl7dk/KL-dk/StructureDefinition-KLCommonCareSocialServiceRequest.html>. Feltet *hensigt* er afgørende for om der er tale om en henvisning eller henvendelse. Vær særligt opmærksom, hvis henvisningen skal være dokumentation for, at de indsatser som kommunen udfører, er autoriserede. (som det fx nogle gange er tilfældet når praktiserende læger henviser til akutte sygeplejeteams.)

				<ul style="list-style-type: none"> • Hvis borger eller pårørende henvender sig, er det den myndighedsperson på kommunen, der behandler henvendelsen, der skal stå her. • En intern henvendelse kan pege på den konkrete fagperson, ellers peges der blot på en organisation.
fra	Kode, der angiver hvem af de mulige aktører, der har henvist eller har henvendt sig	Højst én	Koder for "fra" tilladt i FSIII. Fx 'Pårørende', 'Sygehus – Psykiatrisk', 'Andre'	VUM har et tilsvarende udfaldsrum, der dog ikke er inkluderet i FKI for nuværende.
årsag	Beskrivelse af årsagen til henvisningen/henvendelsen	Højst én	Tekst, der med ret vide rammer beskriver, hvorfor henvendelsen eller henvisningen er kommet. Er altså IKKE begrænset til beskrivelse af borgers problem, som er "årsagen" i smal forstand.	
indsats	Kode der udtrykker, hvilken type kommunal indsats/ydelse, der anmodes om	Højst én	Udfaldsrummet er et af de fem overordnede områder, som indsatser/ydelser i kommunen vedrører, nemlig 'Sygepleje', 'Hjemmepleje', 'Træning', 'Sundhedsfremme og forebyggelse' eller 'Social indsats'.	Læg mærke til at "indsats" beskriver den overordnede type af service, der anmodes om. Hvis det allerede vides ifm. henvendelsen, at der er brug for støtte fra flere faggrupper, oprettes der én henvendelse pr. fagområde.
anmodetIndsats	Klasse, der udtrykker, hvilken kommunal indsats/ydelse der anmodes om.	Flere tilladt	Udfaldsrummet er indsatskoder, som defineret i FSIII og FFB som fx	AnmodetIndsats bruger ydelses-/indsatskoder til mere detaljeret at sige, hvad der anmodes om.

			'Drænpleje' og 'Støtte til etablering i bolig'	
subjekt	Den borger, som henvisningen eller henvendelsen vedrører	Obligatorisk Højst én	Peger på en konkret Borger	
tid	Det tidspunkt, hvor henvisning/henvendelsen er forfattet af den ansvarlige	Obligatorisk Højst én	Dato med eller uden tidspunkt	
borgerIndforståetMed	Klasse, der angiver om borger er indforstået med henvendelsen	Højst én	Kode for om borger er indforstået med henvendelsen/henvisningen som specificeret af VUM. Fx 'indforstået'	borgerIndforståetMed bruges kun i FFB og bruges til at angive, om borgeren kender til henvendelsen eller ej.
begrundelse	Den borgertilstand, der er grund til at en instans henvender sig til kommunen.	Flere tilladt	Peger på en FokusTilstand, som kan holde information om det borgerproblem der i smal forstand er årsag til henvendelsen/henvisningen. Herunder fx kommunale tilstande, og diagnoser (ICPC, ICD10).	
årsagsreference	Et klassificeret opfølgingsresultat, som giver anledning til at borger revisiteres	Flere tilladt	Peger på et opfølgingsresultat, som er dokumenteret umiddelbart før – og førte til - henvendelsen/henvisningen. Opfølgingsresultatet skal have én af følgende værdier: 'Træf afgørelse om afslutning af indsats og visiter til ny' eller 'Revisitation'	

dokumenteretI Sag	Kommunalt sagsnummer på den sag, som anledningen vedrører	Flere tilladt	Officielt uuid eller kommune-specifikt nummer	
-------------------	-----------------------------------------------------------	---------------	-----------------------------------------------	--

Tabel B2-2. Modellen Anledning i FKI.

FFB-eksempel

I nedenstående tabel beskrives de dele af en VUM sagsåbning, der kan omfattes af en Anledning. Det er forventeligt, at det kræver videreudvikling, hvis denne skal bruges i praksis, for i VUM/FFB hører Borgers ønsker og mål til i en sagsåbning og kan derfor ikke lægges direkte på denne Anledning i den fælleskommunale informationsmodel. I stedet kan borgers ønsker og mål oprettes separat som "Mål", og hvis der oprettes en social indsats, kan man relatere den sociale indsats og målet.

Anledning			
Felt	FFB/VUM specifik term	VUM/FFB-eksempel	VUM/FFB-kommentar
ansvarlig		Organisation/Morsø Kommune	Peger på en Organisation eller Medarbejder
fra	Henvendelse/opfølgning/Egen drift	-	Udfaldsrummet er ikke taget med i FKI, fordi det hører til VUM, men ikke FFB. Var udfaldsrummet med, ville der her stå 'pårørende', fordi det er Andreas' mor, der henvender sig.
årsag	Årsag til sagsåbning	Andreas er udviklingshæmmet og bor pt. hjemme hos sin mor. Moderen har fået svær gigtsygdom og har derfor ikke mulighed for at have ham boende længere, og Andreas ønsker derfor at komme i et botilbud.	
indsats		'Social indsats'	Udfaldsrummet er et af de fem overordnede områder, som indsatser/ydelser i kommunen vedrører, nemlig: 'Sygepleje', 'Hjemmepleje', 'Træning', 'Sundhedsfremme og forebyggelse' eller 'Social indsats'.
anmodetIndsats	Indsats-delen af Henvendelses-/henvisningsårsag	'Midlertidigt ophold'	Udfyldes kun, hvis der er tale om "klar sag". Hvis det er tilfældet, kan ydelserne skrives her
subjekt		Borger/Andreas	Peger på en Borger

tid		04-09-2020	
borgerIndforståetMed	Orientering af borgeren	'indforstået'	borgerIndforståetMed bruges kun i FFB og bruges til at angive, om borgeren kender til henvendelsen eller ej.
begrundelse	Borgers eventuelle lægefaglige diagnoser	FokusTilstand/Udviklingshæmning	Man skal over i modellen FokusTilstand, for fx at se selve indholdet, herunder eventuelle diagnosekoder
Årsagsreference			Skal ikke bruges i dette eksempel, fordi henvendelsen er ny, og altså ikke opstået efter opfølgning på et tidligere forløb.
dokumenteretISag		'6eab9189-2fd6-48b5-ab78-0fdf5a91faed'	Et officielt uuid udgør i dette eksempel sagsnummeret.

Tabel B2-3. Eksempel på dataindhold i modellen Anledning i FKI.

Model: Oplysningsaktivitet

En Oplysningsaktivitet kan oprettes hver gang, der udføres en sagsoplysnings-aktivitet, som er omfattet af enten FSIII eller FFB f.eks. sygeplejefaglig udredning eller socialfaglig udredning.

Oplysningsaktivitet er en model, der samler information/peger på information fra andre modeller. Der er altså ikke et felt i en socialfaglig udredning for hvert Tema fx "Praktiske Opgaver". Der peges i stedet på en model af typen Område, der holder information om "Praktiske Opgaver". Resultatet af Oplysningsaktiviteten, holdes altså i andre modeller og udgøres i FFB-sammenhæng af:

- Område, der er struktureret i henhold til FFB-temakoder.
- Tilstande, der er struktureret i henhold til FFB-undertemaer
- Vurdering i form af FFB samlet vurdering.⁵

Model: Oplysningsaktivitet				
Felt	Definition	Obligatorisk/ højest én/flere tilladt	Udfaldsrum	Bemærkninger
type	Den type af oplysningsaktivitet der udføres	Obligatorisk, højest én	De forskellige typer af oplysninger der kan indsamles: 'generelle oplysninger, FSIII' 'funktionsevnevurdering hjemmepleje, FSIII' 'sygeplejefaglig udredning, FSIII' 'terapeutfaglig udredning, FSIII' 'afklarende samtale §119, FSIII' 'socialfaglig udredning, VUM/FFB'	
subjekt	Den borger som oplysningerne vedrører	Obligatorisk, højest én	Skal pege på en Borger	
udfører	Den fagperson, der udfører oplysningsaktiviteten	Højest én	Kan pege på en Medarbejder	

⁵ Ud over de nævnte felter indeholder Oplysningsaktivitet ét status-felt kaldet status og et kategori-felt kaldet observationstype, som kan slås op i den tekniske dokumentation. <http://build.fhir.org/ig/hl7dk/KL-dk/StructureDefinition-KLCommonCareSocialInformationGathering.html> . Feltet status er afgørende, hvis en udredning er startet, men ikke afsluttet.

tid	Det seneste tidspunkt hvor oplysningsaktiviteten fandt sted	Højst én	Dato med eller uden tid	
kontakt	Den seneste kontakt hvor oplysningsaktiviteten fandt sted	Højst én	Kan pege på en Kontakt	I danske kommuner kan nogle udredninger strække mere end et møde. I disse tilfælde har man kun mulighed for at dokumentere det seneste tidspunkt og henvise til det seneste møde.
ordre	Den henvendelse eller henvisning der er grunden til at oplysningsaktiviteten finder sted	Højst én	Kan pege på en Anledning	
område	Oplysninger organiseret under et fagligt område eller tema	Flere tilladt	Kan pege på ét eller flere Områder	For FFB bemærkes særligt, at én tema-overskrift kan have flere modeller af typen Område tilknyttet, fordi de kan komme fra forskellig kilde altså hhv. 'fra borger', 'fra andre', 'fra sagsbehandler' – og dette udmønter sig i hver sin Område-model.
konklusion	Vurdering, der er konklusion på oplysningsaktiviteten.	Flere tilladt	Kan pege på en eller flere Vurderinger	
tilstand	Tilstand, der er udredt ifm. oplysningsaktiviteten.	Flere tilladt	Kan pege på en eller flere Tilstande	

Tabel B1-1. Modellen Oplysningsaktivitet i FKl

FFB-eksempel

Eksempel: Oplysningsaktivitet			
Felt	FFB specifik term	FFB-eksempel	FFB-kommentar
type		'socialfaglig udredning VUM/FFB'	For FFB altid koden: 'socialfaglig udredning, VUM/FFB'
subjekt		Borger/Mads	Skal pege på en Borger
udfører		Medarbejder/KristinaVoksensocialområdet	Kan pege på en Medarbejder
tid		2020-12-12T13:16:19-04:00	Dato med eller uden tid
kontakt		-	FFB opererer som regel ikke med Kontakter (undtagen for opfølgning)
ordre		-	FFB opererer som regel ikke med Anledning
område	Dokumentation på temaniveau	Område/MentaleFunktionerOplystAfBorger	Kan pege på en eller flere Område-modeller. Her mentale funktioner som oplyst af borger
		Område/MentaleFunktionerOplystAfAndre	Her er det mentale funktioner oplyst af andre der henvises til.
		Område/SamfundslivOplyst afBorger	Der kan fortsættes med så mange oplysninger som der er behov for. Her fortsættes med samfundsliv.
konklusion		Vurdering/SamletSituationForMads	Kan pege på en eller flere Vurderinger. Konklusionen på en socialfaglig udredning kan forstås som FFB samlet situation. Der kan også tilknyttes en støttebehovsvurdering. Støttebehovsvurderingen ligger også refereret i PlanlagtIndsatsforløb, hvis der oprettes en social indsats.
Tilstand		Tilstand/VaretagelseUddannelseModeratebegrænsningerMads	Kan pege på en tilstand, der dokumenterer at Mads har moderate begrænsninger vedr. det at gennemfører en uddannelse.

Tabel B1-2. Eksempel på dataindhold i modellen Oplysningsaktivitet i FKI

Model: Tilstand

Tilstandsmodellen gør det muligt at udtrykke de oplysninger som vedrører en tilstand i FSIII eller et undertema i FFB.⁶

Tilstand				
Felt	Definition	Obligatorisk/ højest én/ flere tilladt	Udfaldsrum	Bemærkning
Kode	Udtrykker hvilken klasse tilstanden tilhører	Obligatorisk Flere tilladt	Alle tilstandskoder/ undertemakoder i FSIII og FFB fx 'Varetage relationer til netværk' eller 'Problemer med tryksår'	koden kan ud over FSIII/FFB koderne suppleres med en SNOMED CT-kode. Det øger muligheden for at ensarte dataudtræk og udtrykke detaljer.
Sværhedsgrad	udtrykker hvilken klasse tilstandens sværhedsgrad har	Højest én	Alle koder for FFB funktionsevneniveau og FSIII- funktionsniveau. Fx FSIII 'Moderate begrænsninger' eller FFB ' Svært nedsat funktionsevne'	
Vurdering	Beskrivelse af en persontilstand	Højest én	Fritekst	<i>Vurdering</i> indeholder en vurdering eller beskrivelse af tilstanden og hvor alvorlig den er. Feltet må kun ændres, hvis dette signifikant ændrer sig fx hvis et sår bliver væsentligt værre eller bedre. Alle andre tekstbeskrivelser og notater på tilstanden hører til i fagligt notat.
fagligt notat	Beskrivelse af løbende status, der ikke ændrer på vurdering, og sværhedsgrad.	Flere tilladt	Fritekst	FFB udfører-notater lægges i dette felt, uanset om tilstanden er til stede i journalen i forvejen eller ej. ⁷

⁶ Ud over de nævnte felter indeholder Tilstand to status-felter kaldet kliniskStatus og verifikationsStatus. Desuden er feltet fokus, som er afgørende for om en faggruppe har tilstanden i fokus for sine indsatser (for FFB typisk når der eksisterer et indsatsmål på tilstanden). Hertil kommer feltet ændringshistorie, der bruges til versioneringsformål. Disse fire felter kan slås op i den tekniske dokumentation. <http://build.fhir.org/ig/hl7dk/KL-dk/StructureDefinition-KLCommonCareSocialCondition.html>.

⁷ Der kan laves udfører-notater på tilstande, der ikke eksisterer i forvejen i borgerens journal. Hvis et sådant notat laves, skal man være opmærksom på at sætte status-felterne rigtigt, så der kan skelnes mellem de tilstande som myndighed har oprettet og de tilstande som udfører har lavet notater til.

Informant	Klasse der udtrykker hvem oplysninger vedr. tilstanden kommer fra.	Flere tilladt	Koder som defineret af FFB: 'fra borgeren' 'fra andre' 'fra sagsbehandler' 'fra udfører'	Feltet fører sammen med fagligt notat. Ifm. FFB's vurdering af funktionsevneniveau ved opfølgninger, lægges der et antal notater på Tilstand: Borgerens vurdering, Udførers vurdering og Sagsbehandlers vurdering. De bliver hvert sit faglige notat, men hver sin informant-kode.
Oprettelsestid	Tidsangivelse for hvornår tilstanden først blev oprettet i journalen	Højst én	Dato med eller uden tid	
Afslutningstid	Tidsangivelse for hvornår tilstanden er afsluttet. Med afsluttet menes at tilstanden ikke mere er et problem for borger	Højst én	Dato med eller uden tid	At afslutte en tilstand kan betyde to ting. Enten betyder det, at tilstanden er væk fx "at tryksåret er helet", eller også betyder det at man som kommune eller faggruppe har afsluttet borgeren. I sidstnævnte tilfælde skal der IKKE sættes en afslutningsdato. ⁸
sidstVurderetTid	Tidsangivelse for hvornår tilstanden sidst er vurderet valid i sin nuværende form (fx sværhedsgrad).	Højst én	Dato med eller uden tid	
planlagtopfølgning	Kontakt, hvor det planlægges at følge op på tilstanden	Højst én	Peger på en opfølgningskontakt (Kontakt af typen opfølgning)	
Årsag	Årsag til en persontilstand	Flere tilladt	Peger på en tilstand eller diagnose som borgeren har. (enten en model af typen Tilstand eller en model af typen FokusTilstand)	

⁸ En tilstand som en faggruppe ikke længere har ansvar for styres vha. feltet fokus – se mere i den tekniske dokumentation. <http://build.fhir.org/ig/hl7dk/KL-dk/StructureDefinition-KLCommonCareSocialCondition.html>. Uanset om en tilstand er afsluttet fordi tilstanden er væk, eller fordi en faggruppe ikke længere er ansvarlig, skal fagpersoner ikke længere forholde sig til tilstanden, og dermed ikke længere lave opfølgninger.

Subjekt	Den borger, som har tilstanden	Obligatorisk	Peger på en borger	
Ansvarlig	Den fagperson, der bedømmer borgerens tilstand	Højst én	Peger på en medarbejder	
Oplysning	Oplysning fra en udredning eller afklaring, der ligger til grund for denne tilstand	Flere tilladt	Peger på det område, eller det tema, som denne tilstand er en del af udredningen af. Det er en reference til Område-modellen, <i>ikke</i> en område- eller tema-kode.	
opfølgningsresultat	Opfølgningsresultater, der er opfølgning på denne tilstand til forskellige tider	Flere tilladt	Peger på et eller flere opfølgningsresultater	

Tabel B1-3. Modellen Tilstand i FKI.

FFB-eksempel

Eksempel: Tilstand			
Felt	FFB specifik term	FFB-eksempel	FFB-kommentar
Kode	undertemakode	'Varetage relationer til netværk'	
Sværhedsgrad	funktionsevneniveau	'Moderat nedsat funktionsevne'	
vurdering		-	<i>Bruges ikke i FFB, er specifik for FSIII</i>
fagligt notat		-	Bruges til udfører-notater på undertemaniveau i FFB, og til opfølgning på funktionsevneniveau, men da eksemplet vedrører myndigheds information ifm. udredning, er det ikke med i eksemplet
informant		-	Bruges til opfølgning på funktionsevneniveau, men da eksemplet vedrører myndigheds information ifm. udredning, er det ikke med i eksemplet
oprettelsestid		20-07-2019	
afslutningstid			
sidstVurderetTid		20-07-2019	
planlagt opfølgning			Opfølgningskontakt, men kun relevant, hvis der ligger et indsatsmål på tilstanden
årsag			
subjekt		Borger/Andreas	Skal pege på en borger
ansvarlig		Medarbejder/Sofie	Kan pege på en medarbejder
oplysning		Område/Sagsbehandler-VedrAndreasRelationer	Kan pege på det tema, som dette undertema er en del af udredningen af. Vil i eksemplet kunne pege på de temaer, der er oplyst, både oplysninger fra borger, oplysninger fra andre og sagsbehandlers bemærkninger
opfølgningsresultat			Kan pege på de opfølgningsresultater, der er på tilstanden

Tabel B1-4. Eksempel på dataindhold i modellen Tilstand i FKI.

Model: Område

Modellen Område kan bruges, når information om borgeren registreres under overskrifter defineret af FFB-temaer, FSIII-områder og FSIII generelle oplysninger.

For hvert FFB-tema skal der bruges en selvstændig Område-model. Områder kan knyttes sammen til en VUM-udredning ved at knytte dem sammen i modellen Oplysningsaktivitet.⁹

Model: Område				
Felt	Definition	Obligatorisk/ højst én/ flere tilladt	Udfaldsrum	Bemærkning
kode	Kode der udtrykker, hvilket fagligt emneområde, oplysningen tilhører	Obligatorisk, højst én	FFB Temaer, FSIII Områder, FSIII overskrifter for generelle oplysninger. Fx FSIII generelle oplysninger: 'Mestring' eller FFB tema: 'Samfundsliv'	For FFB altid et FFB-tema.
tekst	Oplysningen udtrykt som tekst	Højst én	Tekst	
subjekt	Den borger, som oplysningen omhandler	Obligatorisk, højst én	Skal pege på en Borger	
kontakt	Den kontakt hvor oplysningsaktiviteten har fundet sted.	Højst én	Kan pege på Kontakt	Kontakt, fortæller ved hvilken kontakt Oplysningen er dokumenteret. Vær særligt opmærksom på, at dette kun gælder dokumentation, der direkte forholder sig til en egentlig kontakter med borgeren. Hvis oplysningerne er fremkommet som rekvirering af information ved sundhedsvæsenets andre parter, eller en anden administrativ vurdering af eksisterende sagsakter, så kan der ikke relateres til en kontakt.

⁹ Ud over de felter der er nævnt nedenstående, indeholder modellen også et status-felt. Dette forklares i den tekniske dokumentation: <http://build.fhir.org/ig/hl7dk/KL-dk/StructureDefinition-KLCommonCareSocialMatterOfInterest.html>

ansvarlig	Den fagperson, der er ansvarlig for oplysningen	Højst én	Kan pege på Medarbejder	
ordre	Den henvendelse/henvisning, der har udløst at oplysningsaktiviteten er igangsat	Højst én	Kan pege på Anledning	
tid	Det tidspunkt hvor oplysningen er vurderet.	Højst én	Dato med eller uden tid	
informant	Kode der udtrykker hvem oplysningen kommer fra.	Højst én	Koder som defineret af FFB: 'fra borgeren' 'fra andre' 'fra sagsbehandler' 'fra udfører'	Hvis man vælger at bruge "informant", betyder det at hver type af oplysning får sin egen Område-model. Se eksempler i teknisk dokumentation. ¹⁰ Det er også muligt indenfor rammerne af FKI, blot at angive perspektivet i feltet tekst og dermed nøjes med én område-model pr. tema.

Tabel B1-5. Eksempel på dataindhold i modellen Område i FKI

FFB-eksempel

Område			
Felt	FFB specifik term	FFB-eksempel	FFB-kommentar
kode	Tema	'Mentale funktioner'	FFB Temaer, FSIII Områder, FSIII overskrifter for generelle oplysninger. Fx FSIII generelle oplysninger: 'Mestring' eller FFB tema: 'Samfundsliv'
tekst		Besøg hos Mads, hvor hans mor, Malene, deltager: Mads fortæller, at han har svært ved at holde orden og have styr på sine ting. Han vil gerne have noget af "det der struktur". Han	Tekst

¹⁰ Se eksemplet vedr. Mads, hvor Mentale funktioner både har perspektivet "fra borgeren" og "fra sagsbehandler" <http://build.fhir.org/ig/hl7dk/KL-dk/StructureDefinition-KLCommonCareSocialMatterOfInterest-examples.html>

		fortæller, at han bliver meget gal, når han bliver presset og ikke kan overskue, det han skal. Så får han ondt bag i hovedet, og det er som om, han ikke kan tænke. Det kan også ske, hvis andre ikke behandler ham ordentligt eller ikke forstår ham	
subjekt		Borger/Mads	Skal pege på en Borger
kontakt			Bruges ikke for FFB
ansvarlig		Medarbejder/KristinaVoksensocialområdet	Kan pege på Medarbejder
ordre			Kan pege på Anledning. Vil være sjældent i FFB, da Anledning ikke er fuldt specificeret for FFB.
tid		2020-12-12T13:16:19-04:00	Dato med eller uden tid
informant		'fra borgeren'	Koder som defineret af FFB: 'fra borgeren' 'fra andre' 'fra sagsbehandler'

Tabel B21-6. Eksempel på dataindhold i modellen Område i FKI

Model: Vurdering

Modellen Vurdering bruges til at dokumentere resultatet af en vurdering. Vurderingen kan være den sidste del af en informationsindsamlingsproces, eller vurderingen kan komme efter en informationsindsamlingsproces. De forskellige former for vurderinger, der aktuelt understøttes, er defineret af FSIII og FFB, og de er "FSIII-helhedsvurdering", "FFB samlet situation" og "FFB støttebehovsvurdering".¹¹

Model: Vurdering				
Felt	Definition	Obligatorisk/højst én/flere tilladt	Udfaldsrum	Bemærkning
kode	Kode der udtrykker typen af vurdering.	Obligatorisk, højst en	Typer af vurderinger i FSIII og FFB: 'FSIII helhedsvurdering' 'FFB samlet situation' 'FFB støttebehovsvurdering'	koden kan ud over FSIII/FFB koderne suppleres med en SNOMED CT-kode. Det øger muligheden for at ensarte dataudtræk og udtrykke detaljer.
resultat	Tekst der udgør vurderingsresultatet	Højst én	Fritekst	
struktureretVurdering	En struktureret støttebehovsvurdering	Højst én	Kun for FFB støttebehov: 'Let støttebehov' 'Moderat støttebehov' 'Intet støttebehov' 'Højt støttebehov' 'Fuldstændigt støttebehov' 'Ikke vurderet'	
subjekt	Den borger der vurderes.	Obligatorisk, højst en	Skal pege på en borger	
kontakt	Den kontakt, hvor vurderingen gennemføres.	Højst én	Kan pege på en Kontakt	

¹¹ Ud over de felter der er nævnt nedenstående, indeholder modellen også et status-felt. Dette forklares i den tekniske dokumentation: <http://build.fhir.org/ig/hl7dk/KL-dk/StructureDefinition-KLCommonCareSocialEvaluation.html>

ansvarlig	Den fagperson der er ansvarlig for vurderingen.	Højst én	Kan pege på en Medarbejder	
baseretPå	Den henvendelse/henvisning som vurderingen er opsummering/svar på.	Højst én	Kan pege på en Anledning	Bemærk at vurdering kun skal referere til en Anledning, hvis vurderingen opfattes som et svar på denne. Dette er ikke for nuværende specificeret af hverken FSIII eller FFB.
tid	Det tidspunkt hvor vurderingen er foretaget.	Obligatorisk, højst én	Dato med eller uden tid	

Tabel B1-7. Modellen Vurdering i FKI

FFB-eksempel

Eksempel: Vurdering			
Felt	FFB specifik term	FFB-eksempel	FFB-kommentar
kode		'FFB støttebehovsvurdering'	For FFB er typer af vurderinger: 'FFB samlet situation' 'FFB støttebehovsvurdering'
resultat		Andreas støttebehov er meget højt, når det drejer sig om relationer. Vedr. daglige rutiner er det mindre	Fritekst
struktureretVurdering		'Højt støttebehov'	Kun for FFB støttebehov: 'Let støttebehov' 'Moderat støttebehov' 'Intet støttebehov' 'Højt støttebehov' 'Fuldstændigt støttebehov' 'Ikke vurderet'
subjekt		Borger/Andreas	Skal pege på en borger
kontakt			Kan pege på en Kontakt, men gør det typisk ikke i FFB

ansvarlig		Medarbejder/BirteFraVisitationenMorsoe	Kan pege på en Medarbejder
baseretPå			Kan pege på en Anledning, men gør det typisk ikke i FFB.
tid		2020-08-12	Dato med eller uden tid

Tabel B1-8. Eksempel på dataindhold i modellen Vurdering i FK1

Model: Indsatsforløb

Indsatsforløb bruges til at dokumentere en samling af planlagte indsatser eller ydelser, som har et fælles mål eller fokus. Derfor bruges Indsatsforløb primært til dokumentation af social indsats som beskrevet af FFB og VUM. Modellen er desuden forberedt til at kunne beskrive samlede træningsforløb efter sundhedslovens §140, og samlede forebyggelsesforløb efter sundhedslovens §119, men da disse ikke er beskrevet af FSIII, er denne del af modellen foreløbig.¹²

Det kan ikke ses i modellen, hvilke indsatser/ydelser der samles i indsatsforløbet. Det er fordi, det er de planlagte indsatser, der peger på det indsatsforløb, de er del af, og ikke omvendt.

Model: Indsatsforløb				
Felt	Definition	Obligatorisk/højst én/flere tilladt	Udfaldsrum	Bemærkning
kategori	Klasse der udtrykker, hvilken slags indsatsforløb, der er tale om.	Obligatorisk Højst én	Udfaldsrum: 'Rehabilitering efter §140', 'sundhedsfremme og forebyggelse §119', 'social indsats'	
formål	Den overordnede intention med indsatsen	Højst én	Peger på et Mål af typen Indsatsformål som defineret af FFB	
beskrivelse	Beskrivelse af indsatsforløbets indhold	Højst én	Tekst	
oprettelsestid	Det tidspunkt, hvor indsatsforløbsdokumentationen først blev oprettet	Obligatorisk Højst én	Dato med eller uden tid	

¹² Ud over nedenstående felter, har Indsatsforløb to statusfelter navngivet status og hensigt. Derudover findes feltet ændringshistorie, der vedrører versionering. Se yderligere i den tekniske dokumentation: <http://build.fhir.org/ig/hl7dk/KL-dk/StructureDefinition-KLCommonCareSocialCarePlan.html>

bevillingstid	Det tidspunkt, hvor indsatsforløbet blev bevilliget	Højst én	Dato med eller uden tid	
afslutningstid	Det tidspunkt, hvor indsatsforløbet blev afsluttet, eller planlægges afsluttet	Højst én	Dato med eller uden tid	
subjekt	Den borger, som er genstand for indsatsforløbet	Obligatorisk Højst én	Skal pege på en borger	
leverandør	Den eller de organisationer, der er ansvarlig for udførelsen af indsatsforløbet	Flere tilladt	Kan pege på én eller flere organisationer der har ansvar for udførelse	Det mest almindelige i praksis er, at en social indsats har ét tilbud og én leverandør. Modellen muliggør dog flere leverandører og tilbud. Hvis der er flere leverandører til samme sociale indsats, skal man registrere et tilbud for hver leverandør, også selv om det er samme tilbudskode.
ansvarlig	Den organisation, som er ansvarlig for bevilling og opfølgning på indsatsforløbet	Højst én	Kan pege på en organisation	
tilbud	Klasse der udtrykker hvilken type tilbud (i FFB-forstand), der skal varetage leveringen af ydelser	Flere tilladt	Tilbud i FFB-forstand fx 'aktivitets- og samværstilbud'	Det mest almindelige i praksis er, at en social indsats har ét tilbud og én leverandør. Modellen muliggør dog flere leverandører og tilbud. Hvis der er flere leverandører til samme sociale indsats, skal man registrere et tilbud for hver leverandør, også selv om det er samme tilbudskode.
målgruppe	Fokustilstand der udtrykker den FFB-målgruppe, der er knyttet til en social indsats	Flere tilladt	Kan pege på en eller flere målgrupper vha. modellen FokusTilstand, hvor koden er sat til en FFB-målgruppe som fx	Bemærk, at FokusTilstand kun er relevant her, fordi den kan udtrykke en målgruppe.

			'Hjemløshed', 'Medfødt hjerneskade' eller 'Spiseforstyrrelse'	
målgruppeRang	Heltal der udtrykker, hvordan målgruppen er prioriteret, så der kan skelnes mellem primær målgruppe og øvrige målgrupper	Flere tilladt	Den primære målgruppe markeres med rang 1. Øvrige målgrupper behøver ingen rangering	Den primære og de øvrige målgrupper skelnes ved hjælp af det tilknyttede felt: målgruppeRang. Den primære målgruppe skal have rang 1. Øvrige målgrupper angives som udgangspunkt ikke med rang, da FFB kun kræver en primær målgruppe.
mål	Mål for indsatsforløbet	Flere tilladt	Peger på Mål af typen FFB indsatsmål	
støttebehovsvurdering	Vurdering af støttebehov foretaget ifm. formulering af og opfølgning på indsatsforløbet	Flere tilladt	Peger på støttebehovsvurderinger. Typisk er der én støttebehovsvurdering ved en social indsats begyndelse, og én ifm. opfølgning/afslutning, men der kan godt være flere	Støttebehovsvurderingen bruges til at repræsentere såvel den indledende vurdering af behovene som den vurdering, der foretages, når CarePlan afsluttes.
dokumenteretISag	Kommunalt sagsnummer på den sag, som indsatsforløbet vedrører	Flere tilladt	Officielt uuid eller kommunespecifikt nummer	

Tabel B1-9. Modellen Indsatsforløb i FKI.

FFB-eksempel

Eksempel: Indsatsforløb			
Felt	FFB specifik term	FFB-eksempel	FFB-kommentar
kategori		'Social indsats'	
formål		Mål/AndreasIndsatsformål	Skal pege på et Mål af typen Indsatsformål

beskrivelse		Det midlertidige ophold omfatter socialpædagogiske tiltag, med fokus på at klare sig selv i hverdagsaktiviteter og opbygge relationer til personale og de andre beboere. Ved indsatsens afslutning skal borger genvurderes mhp. at finde en permanent løsning, der svarer til Andreas funktionsniveau	
oprettelsestid		20-10-2020	
bevillingstid		22-10-2020	
afslutningstid		22-04-2021	
subjekt		Borger/Andreas	Skal pege på en borger
ansvarlig		Organisation/Morsø kommune	Kan pege på den ansvarlige kommune
leverandør		Organisation/Hvidbjerghus	Kan pege på én eller flere organisationer der har ansvar for udførelse
tilbud		'Midlertidigt botilbud til voksne'	Tilbud i FFB-forstand fx 'aktivitets- og samværstilbud'
målgruppe(a)		FokusTilstand/ AndreasUdviklingshæmning	Skal pege på en FokusTilstand, som udtrykker den primære målgruppe
målgruppeRang (a)		1	Rangen 1 er udtryk for at det er den primære målgruppe
målgruppe (b)		FokusTilstand/ AndreasKommunikations-nedsættelse	
målgruppeRang (b)			Øvrige målgrupper angives uden rang.
mål		Mål/AndreasIndsatsmål	Skal pege på mindst ét indsatsmål
støttebehovsvurdering		Vurdering/AndreasStøttebehov	En vurdering, hvor koden udtrykker, at der er tale om FFB støttebehov
dokumenteretISag		Officielt sagsnummer: ""524a66c5-d1b6-4cc4-adca-dad6d058a8f5""	I dette eksempel et officielt uuid. Der kan også udtrykkes et kommunalt forankret sagsnummer, det kræver bare en reference til den kommune der ejer sagsnummeret. Se yderligere i den tekniske dokumentation. ¹³

Tabel B1-10. Eksempel på dataindhold i modellen Indsatsforløb i FKI.

¹³ <http://build.fhir.org/ig/hl7dk/KL-dk/StructureDefinition-KLCommonCareSocialCarePlan.html>

Model: Mål

I dansk kommunal kontekst bruges Mål til at beskrive alle de forskellige typer mål og formål defineret af FSIII og FFB. De forskellige kategorier af mål, der anvendes for FFB er:

- FFB Borgerens ønsker for fremtiden (den overordnede beskrivelse, der dokumenteres ifm. sagsåbning)
- Indsatsformål (overordnet mål for en FFB social indsats. Det forventes at målet også fremtidigt kan anvendes for §140 forløb og §119 forløb)
- FFB indsatsmål (FFB's konkrete faglige mål med indsatsen)
- FFB delmål (FFB's udfører mål)

De forskellige typer mål betyder, at der ikke kun er ét FFB-eksempel, men et eksempel for hver type af ovenstående mål. Her dog først den generelle beskrivelse:¹⁴

Model: Mål				
Felt	Definition	Obligatorisk/ højest én/ flere tilladt	Udfaldsrum	Bemærkning
kategori	Kode som udtrykker hvilket mål, der er tale om	Obligatorisk Højest én	De forskellige mål er: 'FSIII tilstandsmål', 'FSIII indsatsmål', 'FFB Borgerens ønsker for fremtiden', 'indsatsformål', 'FFB indsatsmål', 'FFB delmål'	
sværhedsgrad	En klasse, der udtrykker en tilstands mål for sværhedsgrad	Højest én	Kan være FFB funktionsevneniveauer og FSIII-funktionsniveauer som fx FSIII 'Moderate begrænsninger'. Udtrykker det forventede, ikke borgers aktuelle niveau	Et mål er noget man forventet sker, engang i fremtiden. Ikke noget der er sandt for borgeren lige nu. Det er derfor vigtigt at skelne mellem Måls sværhedsgrad (som beskrives i Mål) og Tilstands sværhedsgraden (som beskrives i Tilstand). Tilstandens ændring over tid (før og efter man har haft et mål, eller før og efter en indsats) håndteres af Tilstand.

¹⁴ Ud over de felter, der omtales i nedenstående tabel, indeholder mål-modellen også et status-felt. Læs mere om dette i den tekniske dokumentation: <http://build.fhir.org/ig/hl7dk/KL-dk/StructureDefinition-KLCommonCareSocialGoal.html>

type	En klasse der udtrykker, om målet er at indsatsen skal ændre eller fastholde en tilstand, og i hvilken grad	Højst én	Kan være FFB eller FSIII måltyper.	For FFB fx 'Fastholde funktionsevne'
beskrivelse	Beskrivelse af hvad målet er	Obligatorisk Højst én	Tekst	Denne er obligatorisk, fordi den er obligatorisk i den internationale standard. Hvis der ikke er noget at angive, ud over det strukturerede indhold kan der indenfor FSIII angives koden: 'Tilstand forsvinder, mindskes eller forbliver uændret'
subjekt	Den borger, som målet er opstillet for	Obligatorisk Højst én	Skal pege på en borger	
ansvarlig	Den fagperson, der er ansvarlig for oprettelsen af målet	Højst én	Kan pege på en medarbejder	Den målsansvarlige er altid en medarbejder. Udtrykkes "FFB Borgerens ønsker for fremtiden" er den ansvarlige derfor en medarbejder – ikke borgeren. Der er bagvedliggende teknik, der gør det muligt eksplicit at sige, hvem helt præcist, der har været med til at udtrykke et mål, men i de fleste tilfælde er det rigeligt at angive koden for "FFB Borgerens ønsker for fremtiden" i målkategorien.
relateret	Den eller de Tilstande eller Oplysninger, der er relevante for målet	Flere tilladt	Kan pege på tilstande eller områder. Bruges primært for FSIII tilstandsmål og FFB indsatsmål. For sidstnævnte, skal det angives, om tilstanden er den primære tilstand, som målet rettes mod. (Se relateretRang).	Mål relateres til Tilstand gennem "målrelateret". På det tidspunkt målet er oprettet, skal der relateres til en tilstand. Og på det tidspunkt, hvor der følges op, må det forventes at tilstanden også er opdateret, og dermed på tilstandsniveau udtrykker det, der er opnået. Det, at Tilstand selv håndterer sin ændring over tid, er grunden til, at mål ikke har et felt med navnet starttilstand og et med navnet slutttilstand.

relateretRang	Heltal, der udtrykker hvordan målgruppen er prioriteret, så der kan skelnes mellem primær målgruppe og øvrige målgrupper	Flere tilladt		relateretRang hænger sammen med relateret. Her angives rangen "1", hvis der er tale om den primære tilstand, som målet er relateret til. Bruges for FFB indsatsmål
notat	Løbende notat, der fortæller hvordan det går med at arbejde med målet	Flere tilladt	Tekst	Målnotat bruges når det, der løbende skal dokumenteres på målet, ikke er en målbeskrivelse eller en målvurdering – det kan eksempelvis være udførers løbende notater på FFB-delmål. Målnotater kan beriges med en tid og en forfatter, når det er relevant. Se mere i den tekniske dokumentation. ¹⁵
vurdering	En beskrivelse af i hvilket omfang målet er opfyldt	Flere tilladt	Tekst	Beskrivelser af opfølgning på mål, der ikke specifikt vedrører tilstande, kan dokumenteres i målvurdering, som også har en angivelse af, hvem der har lavet vurderingen. Dette bruges for FFB indsatsmål.
vurderingsInformant	Klasse der udtrykker, hvem der har vurderet målet	Flere tilladt	Udtrykker, hvem der har informeret vurderingen. Udfaldsrummet er specifikt for FFB: Borgers vurdering, Udførers vurdering <i>eller</i> Sagsbehandlers vurdering	

målemetode	Den type af observationer, der skal til for at følge med i dette mål	Flere tilladt	Observationskode	Målemetode bruges til at udtrykke den type observationer, der skal udføres for at nå målet, f.eks. " areal af tryksårsoverflade" som observation af heling af sår (FSIII målemetode). Målemetode kan tages fra KL's liste af observationskoder eller udvides med koder fra SNOMED CT eller lokale koder. Tages en kode fra SNOMED CT eller en lokal kode er det en god ide at melde den ind til KL, så den kan tilføjes observationslisten.
delmålBaseretPå	Det FFB indsatsmål, som et FFB delmål er baseret på	Højst én	Peger på et FFB indsatsmål. Skal kun bruges af FFB delmål	

Tabel B1-11. Modellen Mål i FKI.

FFB-eksempler

De fire eksempler følger her med et eksempel pr. tabel.

Eksempel: Mål: FFB borgerens ønsker for fremtiden			
Felt	FFB specifik term	FFB-eksempel	FFB-kommentar
målkategori		'FFB borgerens ønsker for fremtiden'	I dette felt kan det ses, at det er netop 'FFB borgers ønsker for fremtiden', og ikke én af de andre typer af mål.
målSværhedsgrad	det forventede funktionsevneniveau		Bruges ikke for denne type mål
måltype	måltype		Bruges ikke for denne type mål
målbeskrivelse	Målformulering i fritekst	Andreas ønsker en hverdag med venner og aktiviteter, så han har noget at stå op til og søde mennesker at være sammen med. Det er vigtigt for ham at være ren og pæn og selv stå for det i videst muligt omfang.	
målSubjekt		Borger/Andreas	
målAnsvarlig		Medarbejder/BirteFraVisitationenMor soe	
målrelateret	"Det relevante undertema koblet til målet" og "Andre relaterede temaer".		Bruges ikke for denne type mål
målrelateretRang	Bruges til at angive det primære undertema, som målet vedrører. Altså det der i FFB refereres til som "det relevante undertema". En række felter, som FFB definerer for målet, ligger på det primære undertema, fx opfølgingsdato og opfølgingsansvarlig		Bruges ikke for denne type mål
målnotat			
målvurdering	Borgers vurdering, Udførers vurdering, Sagsbehandlers vurdering		Bruges ikke for denne type mål
målvurderingsInformant	Hører sammen med "målvurdering"		Bruges ikke for denne type mål

	Udtrykker, hvis vurdering det er: Borger, udfører, sagsbehandler		
målemetode		-	Bruges ikke for FFB
delmålBaseretPå			Bruges ikke for denne type mål

Tabel B1-12. Eksempel på dataindhold i modellen Mål i FKl, når målet vedrører borgerens ønsker for fremtiden

Eksempel: Mål: FFB indsatsformål			
Felt	FFB specifik term	FFB - eksempel	FFB -kommentar
målkategori		'Indsatsformål'	Koden hedder indsatsformål i stedet for FFB indsatsformål, fordi den også skal kunne bruges indenfor FSIII på sigt.
målsværhedsgrad	Det forventede funktionsevneniveau		Bruges ikke for denne type mål
måltype	Måltype		Bruges ikke for denne type mål
målbeskrivelse	Målformulering i fritext	Den sociale indsats skal understøtte Andreas i selv at tilegne sig færdigheder, der gør at han kan have kontakt med andre både ift. at samarbejde om praktiske ting og ift. at klare almindelige sociale situationer som fx at se film eller spise med en gruppe af jævnaldrende. Desuden at holde orden på sit eget værelse, så han undgår frustration over ikke at kunne finde sine ting.	
målsubjekt		Borger/Andreas	
målansvarlig		Medarbejder/BirteFraVisitationenMor soe	
målrelateret	"Det relevante undertema koblet til målet" og "Andre relaterede temaer"		Bruges ikke for denne type mål
målrelateretRang	Bruge til at angive det primære undertema, som målet vedrører. Altså det der i FFB refereres til som "det relevante undertema". En række felter, som FFB definerer for målet ligger på det primære undertema, fx opfølgingsdato, og opfølgingsansvarlig		Bruges ikke for denne type mål
målnotat			Bruges ikke for denne type mål

målvurdering	Borgers vurdering Udførers vurdering Sagsbehandlers vurdering		Bruges ikke for denne type mål
målvurderingsInformant	Hører sammen med "målvurdering" Udtrykker, hvis vurdering det er: Borger, udfører, sagsbehandler		Bruges ikke for denne type mål
målemetode		-	Bruges ikke for FFB
delmålBaseretPå			Bruges ikke for denne type mål

Tabel B1-13. Eksempel på dataindhold i modellen Mål i FKl, når målet vedrører Indsatsformål

Eksempel: Mål: FFB indsatsmål			
Felt	FFB specifik term	FFB indsatsmål - eksempel	FFB -kommentar
målkategori		'FFB indsatsmål'	
målsværhedsgrad	Det forventede funktionsevneniveau	'Let nedsat funktionsevne'	
måltype	Måltype	'Udvikle funktionsevne'	
målbeskrivelse	Målformulering i fritekst	"holder orden på sit eget værelse"	
målsubjekt		Borger/Andreas	
målansvarlig		Medarbejder/BirteFraVisitationen Morsoe	Målsansvarlig er den, der formulerer målet. FFB's "ansvarlig for opfølgning" ligger sammen med opfølgningsdatoen relateret til den primære tilstand.
målrelateret	"Det relevante undertema koblet til målet" og "Andre relaterede temaer"	Tilstand/AndreasRengøring	I eksemplet peges der på en tilstand, der udtrykker Andreas funktionsevnenedsættelse ift. rengøring.
målrelateretRang	Bruges til at angive det primære undertema, som målet vedrører. Altså det der i FFB refereres til som "det relevante undertema". En række felter, som FFB definerer for målet ligger på det primære undertema, fx opfølgningsdato og opfølgningsansvarlig	1	Her udtrykkes at Andreas funktionsevnenedsættelse ift. rengøring er det primære undertema.
målnotat			Her kan udfører skrive notater på tilstanden, det har de ikke gjort i eksemplet.
målvurdering	Borgers vurdering Udførers vurdering Sagsbehandlers vurdering	"Andreas har fået styr på morgenrutiner omkring oprydning på værelset. Skal dog stadig mindes om oprydning ind imellem og har brug for støtte fra piktogrammer."	Dette er Sagsbehandlers vurdering ifm opfølgning på indsatsmålet.
målvurderingsformant	Hører sammen med "målvurdering".	"Sagsbehandler"	At det er sagsbehandlers vurdering, kan ses på denne kode.

	Udtrykker, hvis vurdering det er: Borger, udfører, sagsbehandler		
målemetode		-	Bruges ikke for FFB
delmålBaseretPå			

Tabel B1-14. Eksempel på dataindhold i modellen Mål i FKl, når målet vedrører Indsatsmål

Eksempel: Mål: FFB-Delmål			
Felt	FFB specifik term	FFB - eksempel	FFB-kommentar
målkategori		'FFB delmål'	
målSværhedsgrad			Bruges ikke for denne type mål
måltype			Bruges ikke for denne type mål
målbeskrivelse		Første delmål er at Andreas hver morgen får ryddet sit gulv for tøj og sorteret det i rent og beskidt.	
målSubjekt		Borger/Andreas	
målAnsvarlig		Medarbejder/ AnneFraHvidbjerghus	
målrelateret			Bruges ikke for denne type mål
målrelateretRang			Bruges ikke for denne type mål
målnotat		Andreas støttes hver morgen i at få ryddet gulvet. Der er hængt et piktogram op med rutinen trin for trin, tid: 2020-09-10	Målnotater har en indbygget tid, og medarbejder, der kan benyttes efter behov.
målvurdering			Bruges ikke for denne type mål
målvurderingsInformant			Bruges ikke for denne type mål
målemetode		-	Bruges ikke for FFB
delmålBaseretPå		Mål/AndreasIndsatsmål	Henviser til ovenstående indsatsmål, som dette delmål lægger sig til.

Tabel B1-15. Eksempel på dataindhold i modellen Mål i FKl, når målet vedrører Delmål

Model: FokusTilstand

Både FSIII og FFB har behov for at kunne gemme diagnoser, og FFB har derudover et behov for at kunne gemme målgrupper. Disse er karakteriseret ved i bred forstand at være persontilstande uden dog at have samme grad af struktur som interne FFB- og FSIII-tilstande¹⁶. Til disse formål er FokusTilstand designet. Da tilstandene stammer fra forskellige organisationer, har de forskellige codesystemer og udfaldsrum tilknyttet feltet kode. De forskellige tilladte typer af tilstande er:

- Diagnoser fra hospitaler (ved hjælp af ICD10 / SKS-D-koder)
- Diagnose eller problemer som registreret af praktiserende læger (ved hjælp af ICPC2)
- Tilstande som andre kommuner tidligere har haft ansvar for (Brug af FSIII- og FFB-tilstandskoder)
- FFB-målgruppe (Brug af FFB-målgruppekoder)
- Tilstande som borgeren, pårørende eller andre fortæller om (ingen koder brugt)

De felter, der er i FokusTilstand-modellen, er beskrevet i nedenstående tabel¹⁷:

FokusTilstand				
Felt	Definition	Obligatorisk/ højst én/ flere tilladt	Udfaldsrum	Bemærkning
kode	Kode der udtrykker, hvilken persontilstand der er tale om	Flere tilladt	Alle ICPC2 koder, Alle SKS-D koder, FSIII tilstande, FFB tilstande, FFB målgrupper.	
vurdering	Kortfattet beskrivelse af tilstanden, som uddybning af kode eller koder	Højst én	Fritekst	En kort beskrivelse af borgernes tilstand kan gives i vurdering, hvilket især er vigtigt, hvis tilstanden ikke har en kode, eller hvis koden ikke er særlig specifik.
subjekt	Den borger, som den tværorganisatoriske tilstand vedrører	Obligatorisk, højst én	Peger på en Borger	

¹⁶ I nogle tilfælde kan man have behov for at udveksle en simplificeret FSIII eller FFB tilstand, så kan FokusTilstand også bruges.

¹⁷ Ud over de felter, der omtales i nedenstående tabel, indeholder FokusTilstand-modellen også et status-felt. Læs mere om dette i den tekniske dokumentation:

<http://build.fhir.org/ig/hl7dk/KL-dk/StructureDefinition-KLCommonCareSocialFocusCondition.html>

ansvarlig	Den fagperson, der er ansvarlig for at have fundet tilstanden	Højst én	Peger på en medarbejder i eller udenfor kommunen	Ansvarlig henviser til den medarbejder i kommunen eller andre steder, der er ansvarlig for at finde tilstanden, eller først beskrive tilstanden som et problem.
dokumentationsansvarlig	Den fagperson, der er ansvarlig for denne dokumentation af tilstanden	Højst én	Peger på en medarbejder (typisk i kommunen)	Dokumentationsansvarlig henviser til den medarbejder, der er ansvarlig for denne registrering af tilstanden.
start	Det tidspunkt, hvor tilstanden først har vist sig	Højst én	Dato med eller uden tid, men kan også angives som patientens alder ved tilstandens opståen, eller en periode.	
afslutningstid	Det tidspunkt hvor tilstanden først er erkendt som ikke længere værende til stede	Højst én	Dato med eller uden tid, men kan også angives som patientens alder ved tilstandens afslutning, eller en periode.	
registreringstid	Det tidspunkt hvor denne registrering vedrørende tilstanden er gennemført	Højst én	Dato med eller uden tid	
fagligtNotat	Uddybninger eller journalnotater hørende til den tværorganisatorisk tilstand	Flere tilladt	fritekst	Hvis man, ud over vurdering, ønsker at registrere mere grundige beskrivelser eller historiske noter om tilstanden, kan de tilføjes ved hjælp af fagligtNotat - Ud over tekst indeholder FagligtNotat en dato og forfatter, hvilket gør det muligt at henvise til historiske noter dokumenteret af andre end den, der dokumenterer tilstanden.

Tabel B1-16. Modellen FokusTilstand i FKI, når målet vedrører Delmål

FFB-eksempler

Eksempel: Fokustilstand: Diagnose

Felt	FFB specifik term	FFB-eksempel	FFB-kommentar
kode	diagnose	'DE11 Type 2-diabetes' fra SKS-D	Som diagnose kan angives alle ICPC2 koder, Alle SKS-D koder. Diagnosekoder angives kun, hvis man er sikker på at de er rigtige. Hvis borger telefonisk siger, at de har type-2 diabetes, registreres den uden kode, men som 'active'. Kan den bekræftes af læge eller på sundhed.dk, kan den registreres med den rigtige kode.
vurdering		-	Bruges ofte ikke, når der er en specifik nok diagnosekode. Hvis en diagnose er oplyst af borger, kan den skrives her, indtil koden evt. bekræftes af en læge.
subjekt		Borger/Judith	Peger på en borger
ansvarlig		Medarbejder/Læge Marianne	Her peges på en medarbejder – typisk ikke fra kommunen. Her er det den læge der har stillet diagnosen.
dokumentationsansvarlig		Medarbejder/Hanne FraVisitationenAalborg	Her peges på en medarbejder – typisk fra kommunen. Her Hanne, der fx kunne være i gang med Sagsåbning/sagsoplysning, og i den forbindelse dokumentere Borgers diagnoser.
start		2017-04-01	Starttidspunktet er på det tidspunkt hvor borgeren fik diabetes type-2
afslutningstid			Ingen afslutningstid – diabetes er kronisk
registreringstid		2020-03-15	Det tidspunkt hvor diagnosen er registreret i kommunen. Det er også til denne tid, status hører til.
fagligtNotat			Bruges ofte ikke, når der er en specifik nok diagnosekode. Men der kunne ligge et notat fra Lægen Marianne der har stillet diagnosen. Eller der kunne ligge et notat kommunen senere skriver vedr. diagnosen.

Tabel B1-17. Eksempel på dataindhold i modellen FokusTilstand i FKI, når målet vedrører Diagnose

Eksempel: Fokustilstand: FFB-målgruppe			
Felt	FFB specifik term	FFB-eksempel	FFB-kommentar
kode	målgruppe	'Udviklingshæmning'	Udfaldet er her udelukkende FFB-målgrupper
vurdering		-	Bruges ofte ikke, når der angives målgruppe
subjekt		Borger/Andreas	Peger på en borger
ansvarlig		-	Bruges typisk ikke for målgruppe
dokumentationsansvarlig		Medarbejder/BirteFraVisitationenMorsø	Her peges på en medarbejder – typisk fra kommunen. Fx den der er i gang med at beskrive den sociale indtast.
start		Da Andreas var 0 år	Starttidspunktet angives vha. borgers alder
afslutningstid			Ingen afslutningstid – udviklingshæmning forsvinder typisk ikke

registreringstid		2020-07-06	Det tidspunkt hvor målgruppen er registreret i kommunen. Det er også til denne tid, status hører til.
fagligtNotat			Bruges ikke for målgruppe

Tabel B1-18. Eksempel på dataindhold i modellen FokusTilstand i FKI, når målet vedrører FFB-målgruppe

Model: Indsats

Indsats-modellen bruges til at repræsentere alle FSIII-indsatser og FFB-ydelser. Hermed bruger kode-feltet FSIII-indsatskataloger og FFB-ydelseskatalog. Hver indsats/ydelse beskrives i en separat model.¹⁸

Model: Indsats				
Felt	Definition	Obligatorisk/ højst én/ flere tilladt	Udfaldsrum	Bemærkning
kode	Udtrykker hvilken klasse indsatsen tilhører	Obligatorisk Højst én	Indsatskoder fra FSIII og ydelseskoder fra FFB. Fx FSIII 'Anlæggelse og pleje af kateter' og FFB 'Støtte til daglige opgaver i hjemmet'	
handlingsanvisning	Beskrivelse, der knytter sig til en ydelse, som skal udføres	Højst én	Tekst. Bruges for FSIII, men typisk ikke for FFB.	
oprettelsestid	Tidspunkt for hvornår den planlagte indsats først forekom i journalen	Obligatorisk Højst én	Dato med eller uden tidsangivelse	
bevillingstid	Tidspunktet for hvornår indsatsen er bevilget	Højst én	Dato med eller uden tidsangivelse	
afslutningstid	Tidspunktet for hvornår indsatsen er afsluttet, eller planlægges afsluttet	Højst én	Dato med eller uden tidsangivelse	

¹⁸ Ud over de felter, der omtales i nedenstående tabel, indeholder Indsats-modellen også tre status-felter navngivet status, aktivitetsstatus og hensigt. Der kan læses mere om disse i den tekniske dokumentation: <http://build.fhir.org/ig/hl7dk/KL-dk/StructureDefinition-KLCommonCareSocialPlannedIntervention.html> . Vær særligt opmærksom på at status udtrykker om indsatsen er klar til at blive handlet på, dvs. IKKE at den første aktivitet er påbegyndt – det udtrykkes i aktivitetsstatus. Der udover indeholder Indsats feltet ændringshistorie som vedrører versionering.

subjekt	Den borger, som den planlagte indsats retter sig mod	Obligatorisk Højst én	Skal pege på en borger	
ansvarlig	Den organisation, som er ansvarlig for beskrivelse, bevilling og opfølgning på den planlagte indsats	Højst én	Kan pege på den ansvarlige organisation. Den ansvarlige er den, der har myndighedsansvaret. Typisk en kommune, eller en afdeling i en kommune	
leverandør	Den organisation, der har ansvaret for at udføre den planlagte indsats	Højst én	Kan pege på den organisation, der leverer indsatsen. Leverandøren kan komme fra kommunen eller være en ekstern organisation	
PlanlagtOpfølgning	Kontakt, hvor det planlægges at følge op på tilstanden	Højst én	Peger på en opfølgningskontakt (Kontakt af typen opfølgning)	
DelAfPlan	Planlagt indsatsforløb, som den planlagte indsats er en del af	Flere tilladt	Peger på et Indsatsforløb, som er karakteriseret ved at samle indsatser i et forløb	'DelAfPlan' gør det muligt at etablere den meget vigtige relation mellem social indsats og ydelse i FFB.
begrundelse	Tilstand som indsatsen rettes mod	Flere tilladt	Kan pege på Tilstande. Her knyttes tilstande og indsatser sammen, som det er obligatorisk i FSIII. Bruges ikke i FFB	'begrundelse' gør det muligt at etablere den meget vigtige relation mellem tilstand og indsats i FSIII.
mål	Mål knyttet til indsatsen	Flere tilladt	Kan Pege på mål af typen "FSIII indsatsmål" herunder også "FSIII-målemetode". Bruges ikke i FFB	
gennemførtAktivitet	Kontakter, der er gennemført som del af den planlagte indsats.	Flere tilladt	Kan pege på kendte kontakter, hvor der er handlet på den planlagte indsats	
dokumenteretISag	Kommunalt sagsnummer på den sag, som indsatsen vedrører	Flere tilladt	Officielt uuid eller kommune-specifikt nummer	

Tabel B1-19. Modellen Indsats i FKI.

FFB-eksempel

Læg mærke til at FFB-eksemplet herunder er en ydelse, der lægger sig til den sociale indsats, der er eksemplificeret for borgeren Andreas under Indsatsforløb i afsnit **Fejl! Henvisningskilde ikke fundet.**

Eksempel: Indsats			
Felt	FFB specifik term	FFB-eksempel	FFB-kommentar
Kode	Ydelseskode	'Midlertidigt ophold'	Er obligatorisk i FFB
handlingsanvisning	Handlingsanvisning		Bruges sjældent i FFB. Det meste beskrives i det mere overordnede Indsatsforløb (den sociale indsats). Og i de tilknyttede FFB indsatsmål.
oprettelsestid		22-10-2020	
bevillingstid		22-10-2020	
afslutningstid		02-02-2021	Dette er den planlagte afslutning af det midlertidige ophold.
subjekt		Borger/Andreas	
ansvarlig		Organisation/Morsø kommune	Peger på den bevilgende kommune. Man kan overveje om denne altid er relevant. I mange tilfælde vil det være præcis det samme som i den overordnede Indsatsforløb
leverandør		Organisation/Hvidbjerghus	Peger på leverandøren. Man kan overveje om denne altid er relevant. I mange tilfælde vil det være præcis det samme som i den overordnede Indsatsforløb
PlanlagtOpfølgning	Opfølgning på indsats		Bruges ikke i FFB
DelAfPlan		Indsatsforløb/AndreasMidlertidigeOphold	I FFB er ydelserne underordnet den sociale indsats. Her peges på Andreas sociale indsats, som kan ses i afsnit Fejl! Henvisningskilde ikke fundet.
begrundelse	Relation mellem tilstand og indsats		Bruges ikke i FFB. Tilstande er knyttet til den sociale indsats gennem de FFB indsatsmål, der knytter sig til Indsatsforløb
mål	Indsatsmål/målemetode		Bruges ikke i FFB. FFB indsatsmål er knyttet til den sociale indsats i Indsatsforløb
gennemførtAktivitet			Bruges som regel ikke i FFB, fordi man typisk ikke registrerer den enkelte kontakt man har med borgeren indenfor det socialpædagogiske område. Hvis man alligevel gør det, kan man sagtens gøre det her

dokumenteretI\Sag		Officielt sagsnummer: '524a66c5-d1b6-4cc4-adca-dad6d058a8f5'	I dette eksempel et officielt uuid. Der kan også udtrykkes et kommunalt forankret sagsnummer, det kræver bare en reference til den kommune der ejer sagsnummeret. Se yderligere i den tekniske dokumentation. ¹⁹
-------------------	--	--------------------------------------------------------------	-----------------------------------------------------------------------------------------------------------------------------------------------------------------------------------------------------------------------------

Tabel B1-20. Eksempel på dataindhold i modellen Indsats i FKI.

Model: Opfølgingsresultat

Opfølgingsresultat bruges til at dokumentere resultatet af en opfølgingsprocedure, som specificeret af både FSIII og FFB. Opfølgninger dokumenteres ved hjælp af denne model, uanset om de er dokumenteret af leverandører i forbindelse med en indsats eller dokumenteret af myndighed ved planlagte opfølgninger.²⁰

Fra et FFB-synspunkt, kan det se ud som om, der mangler nogle af de felter, der vedrører opfølgning. Læg dog mærke til at opfølgning på indsatsmål, sker i selve Mål-modellen. Og støttebehovet ved indsatsens afslutning registreres på PlanlagtIndsatsforløb. Tilbage er blot vurderingen af status på indsats, som ligger i denne opfølgings-model.

Model: Opfølgingsresultat				
Felt	Definition	Obligatorisk/højst én/flere tilladt	Udfaldsrum	Bemærkning
kode	Klasse, der udtrykker at der evalueres på den indsats der er igangsat.	Obligatorisk, højst én	Skal angive SNOMED CT-koden 'Evaluation of care plan'	Feltet "kode" er obligatorisk og skal indeholde den angivne SNOMED CT-kode, der har betydningen, at det der dokumenteres, vedrører evaluering af indsats i bred forstand.
resultat	Tekst der udtrykker hvad resultatet af opfølgningen er.	Højst én	Fritekst	

¹⁹ <http://build.fhir.org/ig/hl7dk/KL-dk/StructureDefinition-KLCommonCareSocialPlannedIntervention.html>

²⁰ Ud over de felter der er nævnt nedenstående, indeholder modellen også et status-felt. Dette forklares i den tekniske dokumentation: <http://build.fhir.org/ig/hl7dk/KL-dk/StructureDefinition-KLCommonCareSocialFollowUp.html>

resultatStruktureret	Kode, der udtrykker et struktureret resultat af en opfølgning	Højst én	Strukturerede opfølgningsresultater i FSIII og FFB: 'Fortsæt indsats' 'Træf afgørelse om afslutning af indsats og visiter til ny' 'Træf afgørelse om afslutning af indsats' 'Afsluttes' 'Fortsættes' 'Ændres inden for rammen' 'Revisitation'	
subjekt	Den borger, der er genstand for opfølgningen	Obligatorisk, højst én	Skal pege på en borger	
kontakt	Den kontakt hvor opfølgningen er foretaget	Højst én	Kan pege på en kontakt	Her kan refereres til en kontakt. Brug kun denne mulighed, hvis opfølgningen finder sted i et faktisk møde mellem medarbejder og borger.
ansvarlig	Den fagperson der har ansvaret for opfølgningen	Højst én	Kan pege på en kontakt	
tid	Det tidspunkt, hvor opfølgningen er foretaget	Obligatorisk, højst én	Dato med eller uden tid	

Tabel B1-21. Modellen Opfølgningsresultat i FKI

FFB-eksempel

Eksempel: Opfølgingsresultat			
Felt	FFB specifik term	FFB-eksempel	FFB-kommentar
kode	Status på indsats	'Evaluation of care plan'	Skal angive SNOMED CT-koden 'Evaluation of care plan'
resultat		Det midlertidige botilbud har været godt for Andreas og hans mor. Andreas har udviklet sig positivt vedr. sociale relationer i perioden. Det vurderes at Andreas skal revisiteres mhp. at få tildelt alment botilbud	For FFB er denne fritekst ikke specificeret. Den kan dog anvendes til fritekst-dokumentation vedrørende opfølgningen, der ikke specifikt lægger sig til indsatsmålene. Fx vedr. opfølgningen på øvrige indsatser, eller overordnede kommentarer vedrørende status på indsats.
resultatStruktureret		'Træf afgørelse om afslutning af indsats og visiter til ny'	Strukturerede opfølgingsresultater for FFB: 'Træf afgørelse om fortsættelse af indsats' 'Træf afgørelse om afslutning af indsats og visiter til ny' 'Træf afgørelse om afslutning af indsats'
subjekt		Borger/Andreas	Skal pege på en borger
kontakt			I FFB-regi peges der typisk ikke på en bestemt kontakt
ansvarlig		Medarbejder/BirteFraVisitationenMorsoe	Kan pege på en medarbejder
tid		2020-08-05	Dato med eller uden tid

Tabel B1-22. Eksempel på dataindhold i modellen Opfølgingsresultat i FKI

Model: Borgerkontakt

En borgerkontakt er et møde mellem kommunal medarbejder og borger. Borgerkontakt bruges i udgangspunktet kun for opfølgningskontakter i FFB.²¹

Model: Borgerkontakt				
Felt	Definition	Obligatorisk/ højst én/ flere tilladt	Udfaldsrum	Bemærkning
type	Kode, der udtrykker typen af aktivitet, der gennemføres ved kontakten	Flere tilladt	'oplysning', 'vurdering/bevilling', 'opfølgning', 'udførelse af planlagt indsats', 'udførelse af akutindsats', 'udførelse af ikke-bevilget indsats', 'observation'	Feltet type bruges til at klassificere den type af aktiviteter, der forekommer ved kontakten. Der kan forekomme mere end en aktivitet. For FFB-opfølgninger bruges koden 'opfølgning'.
start	Kontaktens start eller planlagte start	Obligatorisk, højst én	Dato med eller uden tid	
slut	Kontaktens sluttidspunkt eller planlagte sluttidspunkt	Højst én	Dato med eller uden tid	
længde	Kontaktens længde eller planlagte længde.	Højst én	Længden af kontakten, udtrykt som minutter, timer eller dage (andre enheder for tid er også tilladt, men nok ikke sandsynlige)	
udfører	Liste af fagpersoner, der gennemfører kontakten	Flere tilladt	Kan pege på én eller flere Medarbejdere	
ansvarlig	Den organisation, der er ansvarlig for kontakten	Højst én	Kan pege på én Organisation	
subjekt	Den borger kontakten vedrører	Obligatorisk, højst én	Skal pege på en Borger	

Tabel B1-23. Modellen Borgerkontakt i FKI

²¹ Ud over de felter der er nævnt nedenstående, indeholder modellen også et status-felt og et kategori-felt (kaldet klasse). Dette forklares i den tekniske dokumentation: <http://build.fhir.org/ig/hl7dk/KL-dk/StructureDefinition-KLCommonCareSocialEncounter.html>. Status udtrykker om noget er planlagt eller gennemført – og er særligt vigtigt at have styr på ift. opfølgning, hvor det er vigtigt om det er gennemført eller ej.

FFB-eksempel

Model: Borgerkontakt			
Felt	FFB specifik term	FFB-eksempel	FFB-kommentar
type		'opfølgning'	Bruges for FFB kun til 'opfølgning'
start		2022-06-21T15:30:00.000Z	Dato med eller uden tid (bemærk at den kan være fremtidig)
slut		-	Dato med eller uden tid
længde			Længden af kontakten, udtrykt som minutter, timer eller dage (andre enheder for tid er også tilladt, men nok ikke sandsynlige)
udfører		Medarbejder/BirteFraVisitationenMorsoe	Kan pege på én eller flere Medarbejdere
ansvarlig		Organisation/MorsoeKommune	Kan pege på én Organisation.
subjekt		Borger/Andreas	Skal pege på en Borger

Tabel B1-24. Eksempel på dataindhold i modellen Borgerkontakt i FKI