



PSYKIATRI – UDFORDRINGER 2017

Oplæg for KKR juni 2017

ORGANISERING

Behandling

Psykatri
sygehusene

Lokal psykiatrien
Region
Syddanmark

Sygehusene

Socialpædagogisk indsats

Social
psykiatrien
kommunal

Socialpsykiatriske
tilbud
Region
Syddanmark

Kommunale
tilbud til børn og
unge

Jobcentre

Skoler og
daginstitutioner

Kommunale
misbrugscentre

NYE NATIONALE INDSATSER

- Forebyggelse af vold på botilbud
 - Der oprettes 150 særlige pladser på psykiatriske afdelinger i regionerne.

- Taskforce

KKR har oprettet taskforce i alle 5 regioner.

- Der igangsættes 2 SATS-pulje projekter i Region Syddanmark
 - Styrket sundhedsfaglig rådgivning og lettere adgang til psykiatrisk udredning

I Syddanmark har regionen besluttet at projektet skal målrettes børnepsykiatrien.

Projektets formål er, at styrke psykiatrisygehusets børne- og ungdomspsykiatriske behandling af borgere på botilbud, så de unge borgere følger og opsøger den behandling, de har brug for. Projektet skal understøtte medarbejdernes arbejde på de kommunale og regionale botilbud

- Fælles undervisning omkring borgere med psykisk sygdom og samtidigt misbrug

Projektet lægger op til fælles undervisning for medarbejdere i den regionale psykiatri og kommunale socialpsykiatri og de kommunale misbrugscentre. Det skal give fælles sprog, bedre kendskab til hinandens tilbud og hermed bedre samarbejde

UDVIKLINGEN PÅ PSYKIATRIOMRÅDET

Figur 2.1
Udvikling i antallet af patienter i psykiatrien (indeks 2011=100)

- Region Nordjylland
- Region Midtjylland
- Region Syddanmark
- Region Hovedstaden
- Region Sjælland
- Hele landet

Kilde: Psykiatriregisteret 2011-2015 opgjort på årsopg. pr. 10. marts, egne beregninger. Note: Antallet af patienter omfatter både stationære og ambulante patienter
Bagvedliggende tal i bilag 2.1

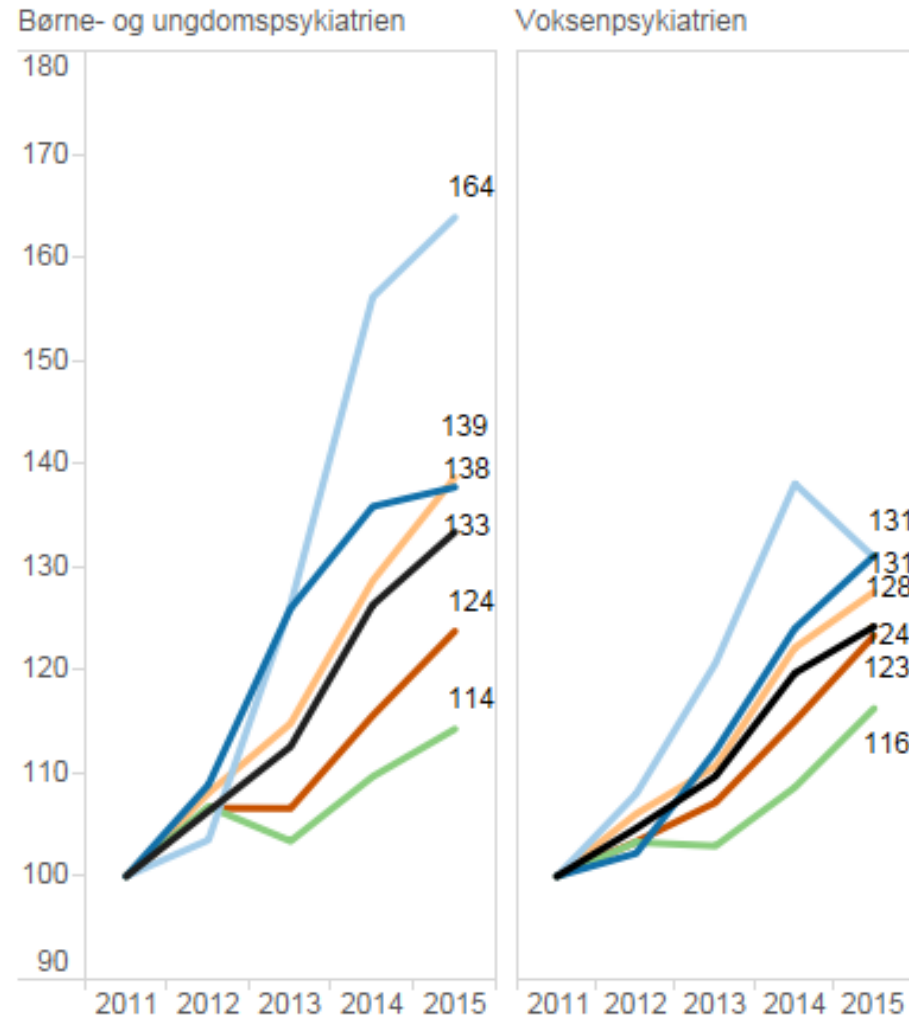

BORGERE I BEHANDLING FLERE ÅR I TRÆK

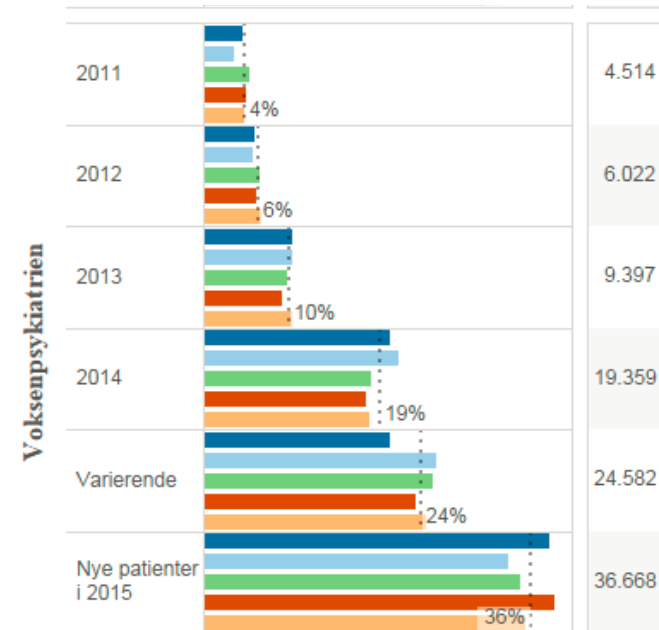
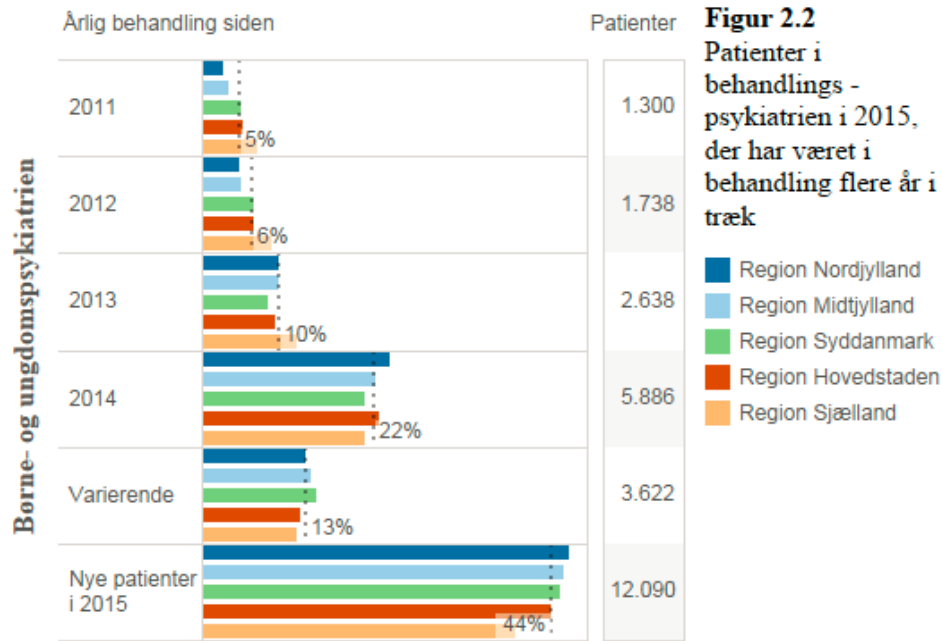

DIAGNOSER - BØRN

- 44% adfærds- og følelsesmæssige forstyrrelser opstået i barndommen
- 13% psykiske udviklingsforstyrrelser
- 20% nervøse og stressrelaterede lidelser

DIAGNOSER - VOKSNE

- 26% nervøse og stressrelaterede lidelser
- 21% affektive lidelser
- 16% skizofreni

DE KOMMUNALE UDFORDRINGER

- Stigende antal borgere med psykiske lidelser
- Kortere indlæggelsestider
- Nye forløbsprogrammer – f.eks. ADHD, spiseforstyrrelser
- Øget pres fra arbejdsmarkedsområdet – f.eks. ressourceforløb, førtidspensionsreform
- Flere borgere med udadreagerende adfærd
- Forebyggelse
- Ressourceforløb
- Førtidspensionsreformen



øgede kommunale udgifter, øgede krav til kompetencer

UDFORDRINGER – SUNDHEDSOMRÅDET

Psykisk syge dør langt tidligere end ikke psykisk syge

Kvinder

Region	Ingen kontakt med psykiatrien		Kontakt pga. psykisk sygdom	
	Antal døde	Mortalitetsrate	Antal døde	Mortalitetsrate
Region Syddanmark	4.240	1,66	1,616	3,83
Resten af Danmark	15.007	1,78	4.892	4,05

Mænd

Region	Ingen kontakt med psykiatrien		Kontakt pga. psykisk sygdom	
	Antal døde	Mortalitetsrate	Antal døde	Mortalitetsrate
Region Syddanmark	4.542	2,85	1.377	8,02
Resten af Danmark	16.355	3,04	3.934	8,52

HVORFOR DØR PSYKISK SYGE TIDLIGERE

- Har svært ved at opsøge læge – og at møde frem
- Somatiske sygdomme underdiagnostiseres
- De får meget medicin/psykofarmaka – det påvirker helbredstilstanden
- Dårlig livsstil – KRAM faktorerne
- Selvmord

PROBLEMATIKKER OMKRING PSYKISK SYGE BORGERES SUNDHED

- Der mangler sammenhæng mellem somatik og psykiatri når borgerne er indlagt på sygehuset.
- Med de nye supersygehuse vil specialiseringen blive endnu større end i dag, og det må forventes at problemerne med koordinering mellem specialerne vil øges
- Der bør fortsat være fokus på at antallet af sengepladser i psykiatrien ikke reduceres yderligere
- Kommunerne skal være opmærksomme på, at der bliver sat fokus på temaet i forbindelse med sundhedsaftalen.

HVAD BYDER DEN NÆRMESTE FREMTID PÅ?

- Fortsætter stigningen i antallet af borgere med psykiske diagnoser?
- Vil der bliver behov for større kapacitet i den ambulante regionale psykiatri?
- Kan vi formå at gøre tilgangen mindre gennem forebyggelse og tidlige indsatser?
- Kan vi formå at mindske det økonomiske pres gennem bedre sammenhæng i behandlingen?

SAMARBEJDSPROJEKT MELLEM SDF, SSF OG REGION SYDDANMARK

- I et samarbejde mellem SDF, SSF og Region Syddanmarks behandlingspsykiatri er der nedsat en arbejdsgruppe, som udarbejder et projekt som omhandler:
- Fælles sprog og fælles forståelse
- Fælles tværfagligt, tværsektorielt samarbejde omkring udadreagerende borgere og borgere som ofte genindlægges.